

NIVEAU 5

DAMWERKBOEK

Niveau 5 Damdiploma's: WIT & ZWART

Naam

Versie: 2017

DAMWERKBOEK VOOR DE JEUGDDAMMER

Inleiding

Met dit werkboek verkrijg je de damkennis voor het behalen van je achtste en negende damdiploma Niveau 5: Wit en Zwart! Het is opgebouwd uit verschillende leerzame hoofdstukken. Bij elk hoofdstuk staat aangegeven waar het over gaat. De eerste twintig hoofdstukken staan gelijk aan Damdiploma Wit. De laatste twintig hoofdstukken staan gelijk aan Damdiploma Zwart. Het werkboek telt 517 opdrachten/diagrammen.

Uitleg

Er geldt in dit werkboek een notatieplicht voor de zetten (slaan is niet nodig om te noteren) van wit (of zwart, als dat gevraagd wordt). Gebruik dus geen pijltjes. Ga nauwkeurig te werk, zodat jouw jeugdleider – die de antwoorden nakijkt – weet wat je bedoelt. Kortom, noteer duidelijk en correct!

Bordnummering

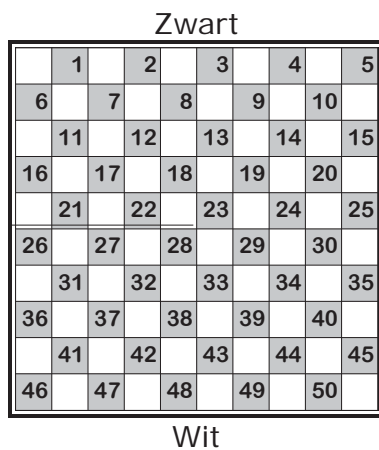

Hoe moet je een opdracht maken?



Diagram X

42-37, 43-38, 44-39

Gebruikte tekens

- ? = Zwakke zet
- ! = Sterke zet
- ?! = Lokzet
- !? = Foutzet na lokzet
- () = De zetten van zwart worden soms tussen haakjes geplaatst
- [2] = Het cijfer geeft aan dat wit (of zwart) in dat aantal notatiezetten gaat winnen.

Voor alle standen geldt: wit speelt en wint, tenzij anders vermeld.

Inhoud

<u>Hoofdstuk</u>	<u>Thema</u>	<u>Paginanummer</u>
1	Basiskennis I: Strategieën	5
2	Combineren I: Aanvalsklassiek	7
3	Combineren II: Hooglandaanval	9
4	Voorstellingsvermogen I	11
5	Basiskennis II: Streefstanden	12
6	Coup Ricou	14
7	Een giftige slagkeus	15
8	Combineren III: Omsingelingen divers	16
9	Combineren IV: Kerkhofaanval	20
10	Positiespel I: Beoordelen van posities	22
11	Rondslag en eindpunt	23
12	Coup Manoury	24
13	Van ruilen komt huilen	25
14	Combineren V: Kanon + Oostblok	26
15	Positiespel II: Zoek de beste zet	28
16	Rekenen I	29
17	Positionele tactieken I	30
18	Combineren VI: Opening	31
19	Zwart combineert	33
20	Rekenen II	35
21	Combineren met randschijf 36	36
22	Verwijder de voorstoppers	38
23	Coup Deslauriers	39
24	Achterlopen is gevaarlijk	40
25	Positiespel III: Goed of fout?	42
26	Kameleonslag	43
27	Positionele tactieken II	44
28	Rekenen III	45
29	Houdini-ontsnapping	46
30	Coup Raphaël	47
31	Forcing	48
32	Een addertje onder het gras	50
33	Rekenen IV	51
34	Voorstellingsvermogen II	54
35	Basiskennis III: Terminologie in het eindspel	55
36	Eindspel I: Opsluiten van de vijandelijke dam	57
37	Eindspel II: Overmacht	58
38	Eindspel III: Tactiek	61
39	Eindspel IV: Damoffer	62
40	Filmen van Modelpartijen	63

1.1 Basiskennis I: Strategieën

Leren: Onderstaand negen verschillende strategieën. Probeer ze te onthouden.

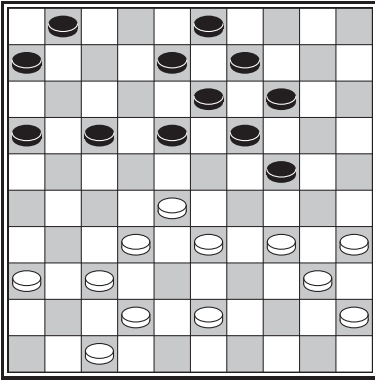

Diagram 1

Aanvalsklassiek

Wit wil de klassiek structuur doorbreken. Wit voert aanvalsklassiek uit met 34-29!

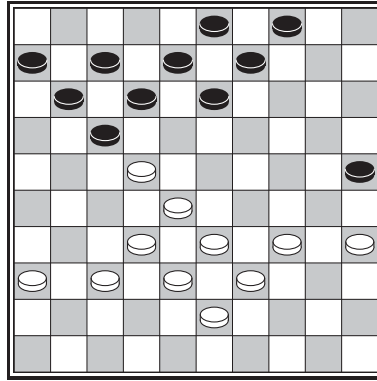

Diagram 2

Hooglandaanval

Wit heeft een aanvalsschijf op 22: een Hooglandaanval. Wit speelt tegen de zwarte schijven op de korte vleugel.

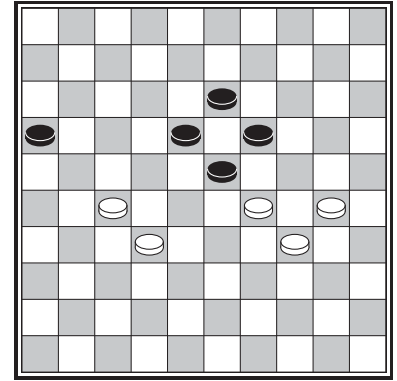

Diagram 3

Centrumomsingeling

Het centrum van zwart wordt omringd door de witte schijven: centrumomsingeling of Podkova (hoefijzer).

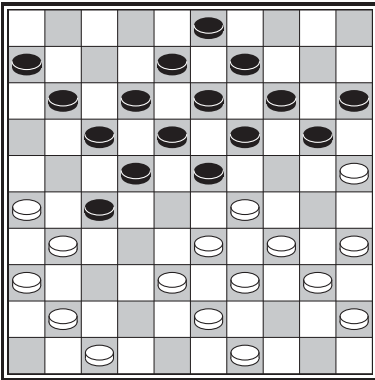

Diagram 4

Flankomsingeling

Zwart heeft een flankaanval: schijf 27. Maar de aanval heeft geen kracht, want wit speelt over rechts.

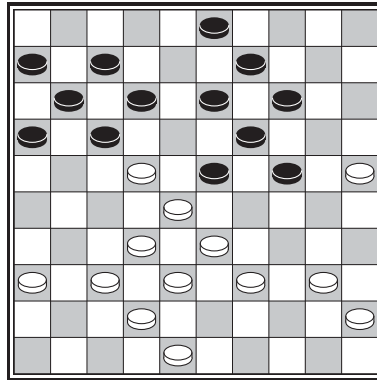

Diagram 5

Kerkhofaanval

Wit heeft vanuit klassiek de aanval ingezet op 22 en zwart bezet 23. Dit noemen we een kerkhofaanval.

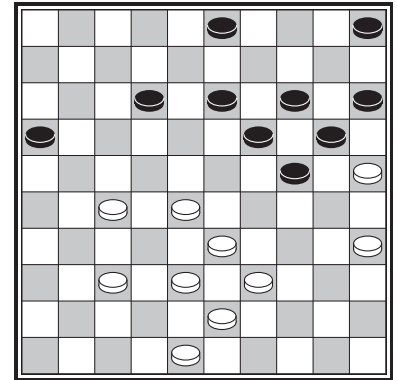

Diagram 6

Onvoltooid LVO

De lange vleugel van zwart is door schijf 25 gedeeltelijk opgesloten. De opsluiting is pas voltooid met schijf 29/30.

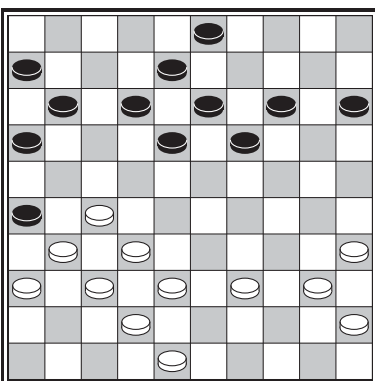

Diagram 7

Kanon

De witte formatie 27/31/32/36/37/38/42 noemen we een (Chizhov-) kanon.

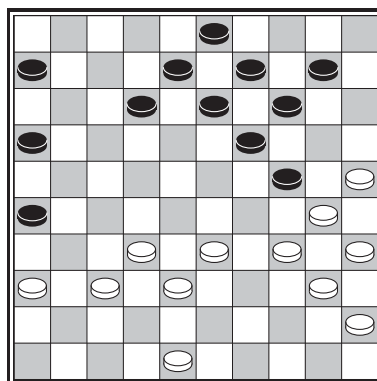

Diagram 8

Oostblok

De witte formatie 25/30/34/35/40/45 vormen een Oostblok. De aanval wordt ingezet op 24.

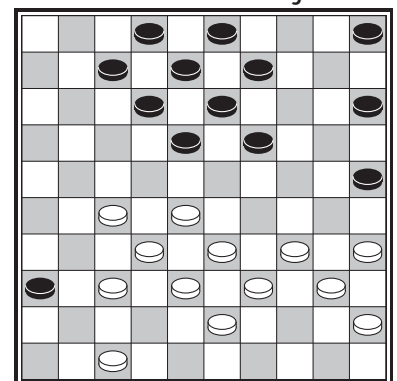

Diagram 9

Zwakke randschijven

Zwart heeft zwakke randschijven: 25/36. Dit kan gevaarlijk zijn. Wit heeft een sterke formaties.

1.2 Basiskennis I: Strategieën

Opdracht: Herken jij de negen strategieën nog? Welke strategie staat er op het bord?

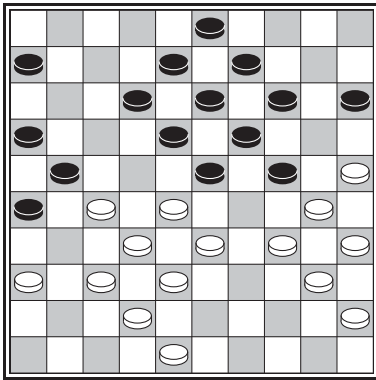

Diagram 10

- A. Kanon
- B. Onvoltooide LVO
- C. Oostblok

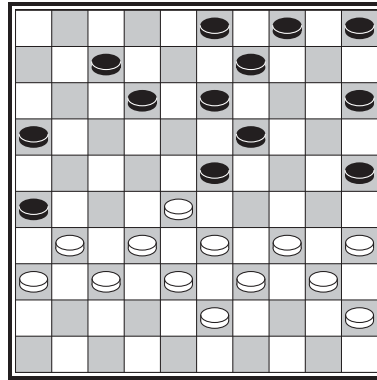

Diagram 11

- A. Zwakke randschijven
- B. Aanvalsklassiek
- C. Oostblok

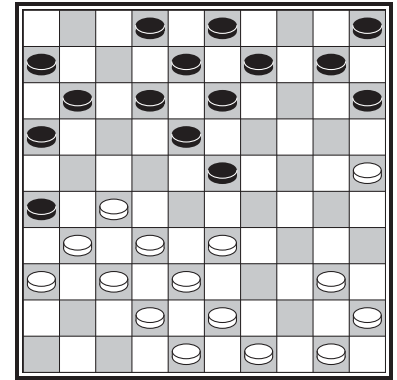

Diagram 12

- A. Zwakke randschijven
- B. Kanon
- C. Centrumomsingeling

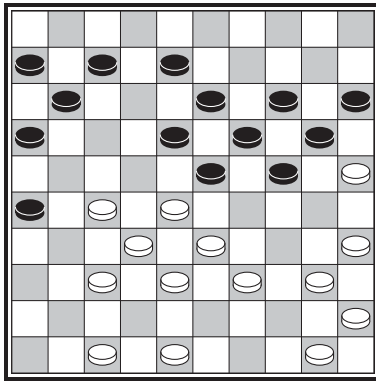

Diagram 13

- A. Kanon
- B. Onvoltooide LVO
- C. Aanvalsklassiek

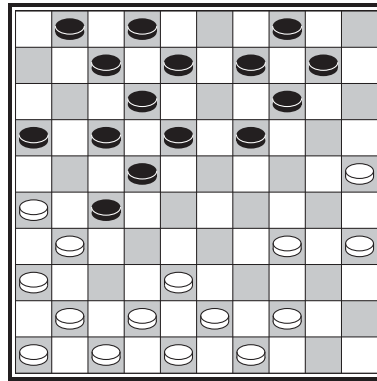

Diagram 14

- A. Centrumomsingeling
- B. Zwakke randschijven
- C. Flankomsingeling

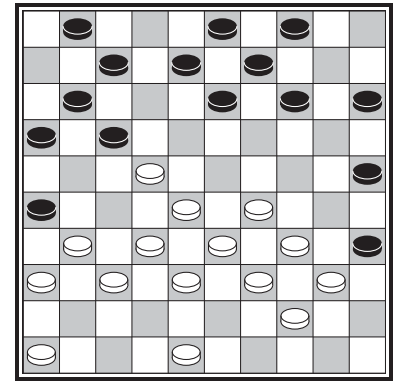

Diagram 15

- A. Kerkhofaanval
- B. Hooglandaanval
- C. Kanon

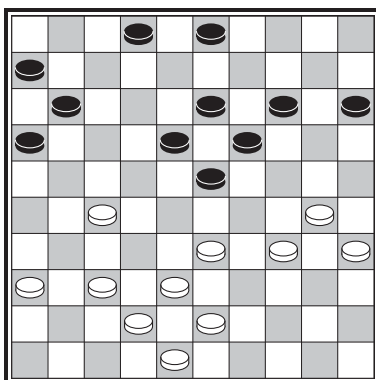

Diagram 16

- A. Centrumomsingeling
- B. Aanvalsklassiek
- C. Onvoltooide LVO

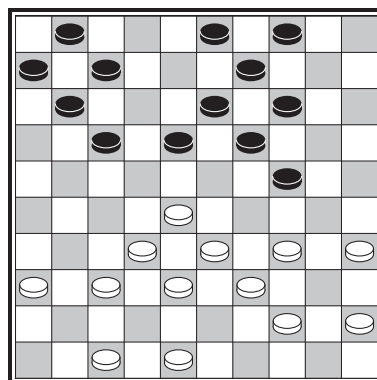

Diagram 17

- A. Kanon
- B. Aanvalsklassiek
- C. Kerkhofaanval

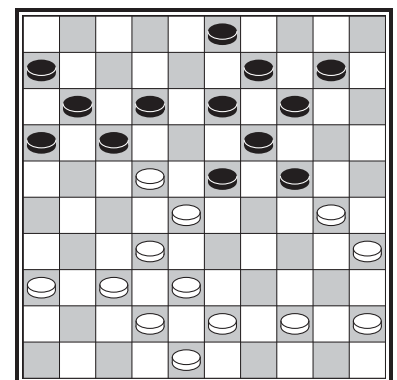

Diagram 18

- A. Hooglandaanval
- B. Centrumomsingeling
- C. Kerkhofaanval