



LEREN DAMMEN

DAMWERKBOEK

De Eerste Zet

Naam

Versie: 2018

Lees dit eerst!

Iedereen kan dammen leren! In dit werkboek leer je in kleine stapjes de basis van het leuke damspel. Met alleen maar spelen op het dambord leer je niet alles. Waar je veel van leert is het maken van opdrachten uit damwerkboekjes. Je leert hoe je moet slaan en wat je allemaal kan doen met een dam. En zo kom jij nog veel meer slimme trucjes te weten.

Boekje uit? Dan kan je een examen maken voor een damdiploma!

Tips

Lees altijd eerst goed wat er boven aan de bladzijde en onder een diagram geschreven staat. Zo leer je hoe je de lessen moet gaan maken en krijg je tips. Een bladzijde of een les af? Laat het nakijken door je juf/meester of damtrainer. Zij weten de antwoorden!

Wat ga je doen?

<u>Les</u>	<u>Thema</u>	<u>Bladzijde</u>
1.	Het dambord	5
2.	De schijf	7
3.	De dam	9
4.	Slaan met de schijf	11
5.	Achteruit slaan	13
6.	Slaan met de dam	15
7.	Meerslag gaat voor	18
8.	Slim verdedigen	22
9.	Sterke aanval	25
10.	Een ruiltje	28
11.	Winnen door vastzetten	31
12.	1-1: remise	35
13.	Puzzelen in volle standen	36
14.	Oefentest	39
15.	Extra opgaven	41

Veel plezier en lees goed de leerstof, vragen en opdrachten!

Les 1 | Het dambord

Een dambord ziet er als volgt uit (zie diagram 1). Het dambord heeft 50 lichte en 50 donkere velden. Het doel van het dammen is zoveel mogelijk schijven van je tegenstander winnen. Als de tegenstander geen schijven meer heeft of geen zet meer kan doen, dan win je de partij!

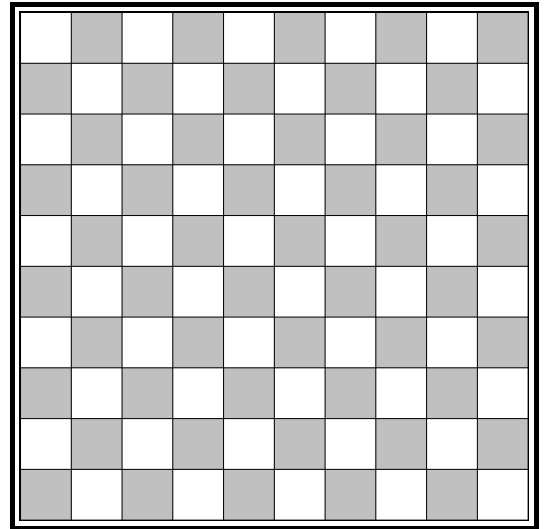

Diagram 1

Opdracht 1

Spelen we op de lichte of donkere velden?
Kruis het juiste antwoord aan.

- Lichte velden
- Donkere velden

Opdracht 2

Welk dambord ligt goed?

- Bord 1
- Bord 2

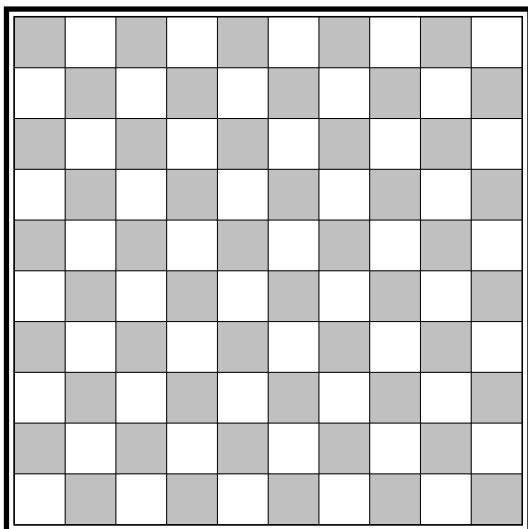

Bord 1

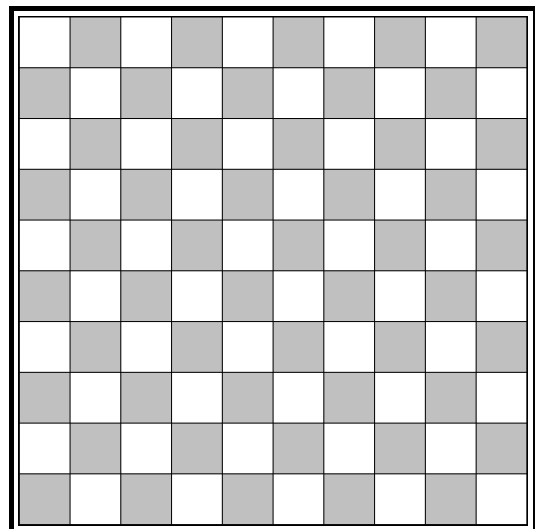

Bord 2

→ *Linksonder hoort altijd een donker veld!*

In diagram 2 staan de schijven (of stenen) al op het bord in de beginstelling. Zo beginnen we namelijk!

Opdracht 3

Hoeveel schijven tel jij voor wit?

- 10 witte schijven
- 20 witte schijven
- 30 witte schijven

Zo zie je dat we alleen op de donkere velden spelen met de schijven.

In diagram 3 zien we een klein dambord (schaakbord). Ook daar kan op gedamd worden, maar dat wordt in Nederland niet veel gedaan.

Opdracht 4

Zie jij de verschillen tussen dammen op het dambord en schaakbord? Noem er twee.

Vershil 1:

.....

Vershil 2:

.....

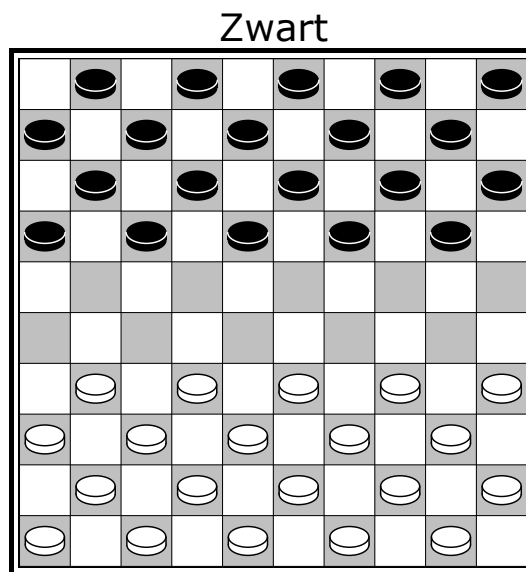

Wit
Diagram 2

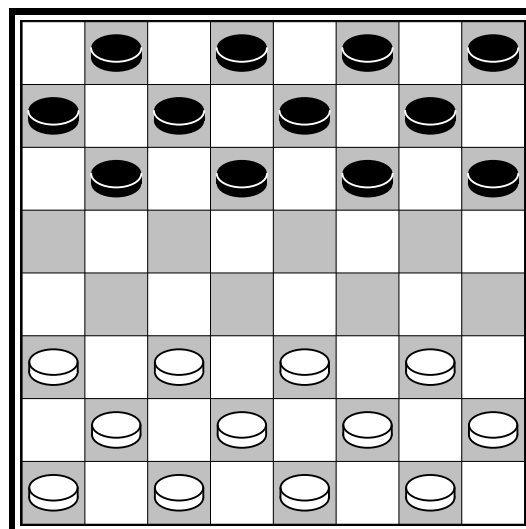

Diagram 3

Les 2 | De schijf

Met schijven speel je het damspel. Je speelt vanaf het begin met 20 witte of 20 zwarte schijven. In totaal zijn er 40 damschijven nodig!

Opdracht 1

Wie mag het spel beginnen?

- Wit
- Zwart

Een schijf, daar mag je mee schuiven!
Hoe doe je dat?

- *Schuin vooruit (alleen donkere velden)*
- *Eén veld vooruit*
- *Achteruit mag niet*

In diagram 5 zie je hoe dat gaat. Wit is aan zet. De pijlen geven aan hoe wit mag schuiven. Achteruit schuiven mag niet!

Opdracht 2

Uit hoeveel verschillende zetten kan wit kiezen?

- 1 zet
- 2 zetten

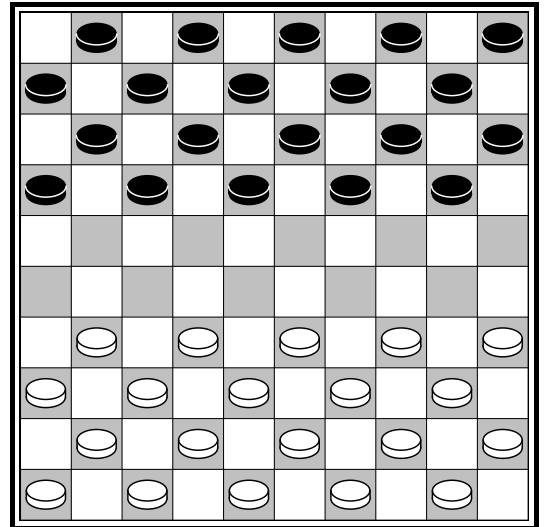

Diagram 4

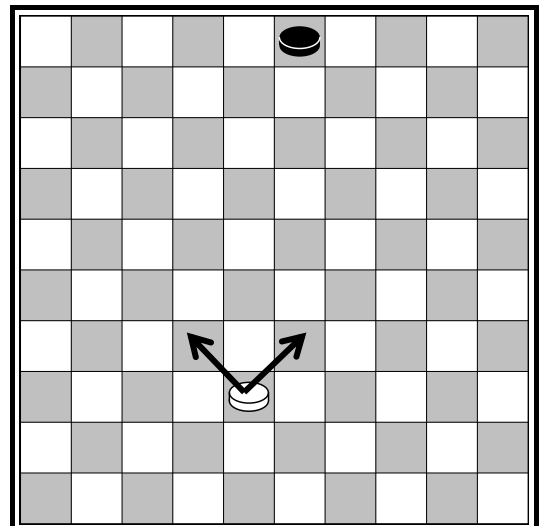

Diagram 5

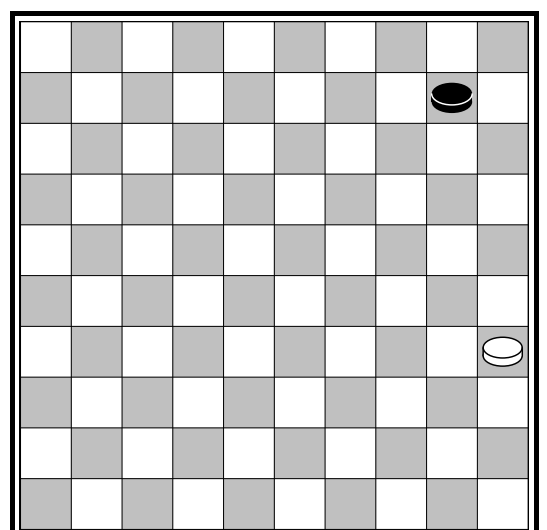

Diagram 6

Opdracht 3

Geef aan uit hoeveel verschillende zetten wit kan kiezen!
Omcirkel het juiste antwoord.

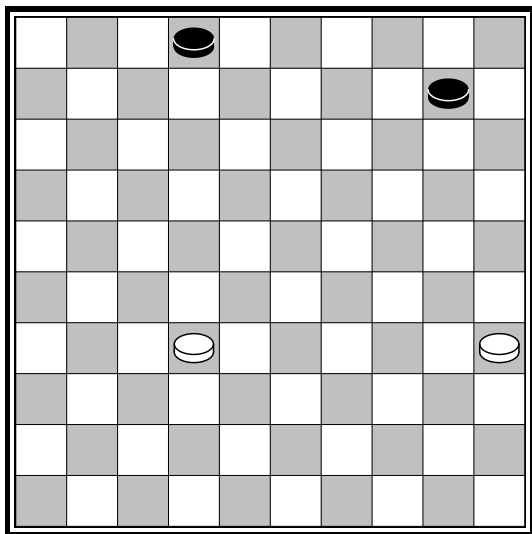

Diagram 7

- A. 2
- B. 3
- C. 4

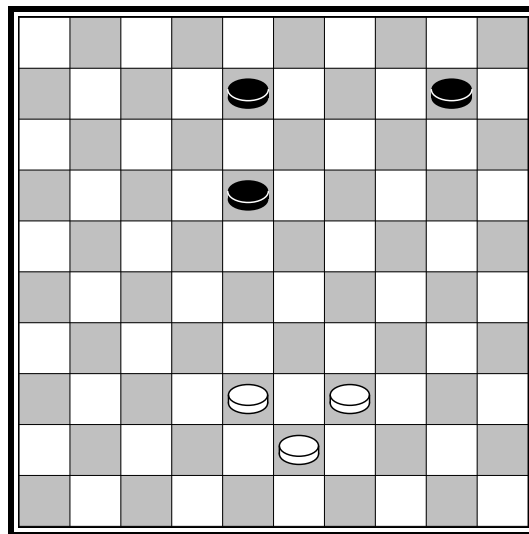

Diagram 8

- A. 3
- B. 4
- C. 5

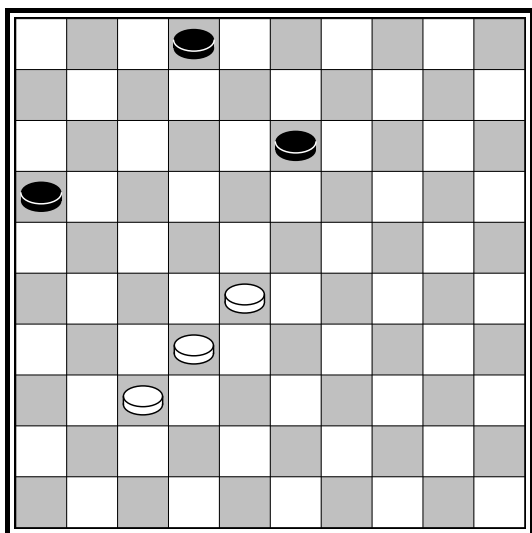

Diagram 9

- A. 4
- B. 5
- C. 6

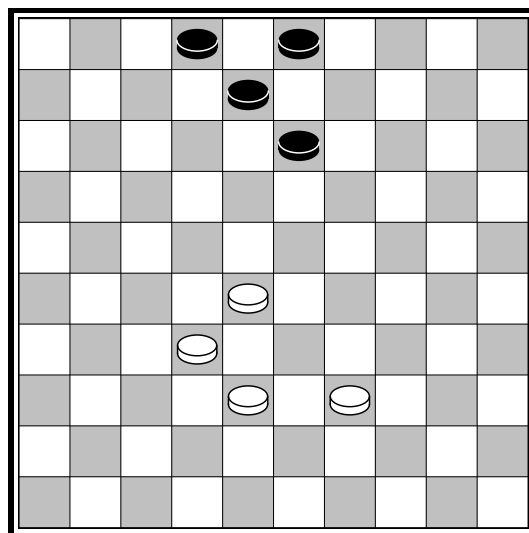

Diagram 10

- A. 6
- B. 7
- C. 8

Les 3 | De dam

Als jouw schijf aan de overkant komt, dan krijg je een dam. Er wordt dan een schijf bovenop gezet. In diagram 11 zie je hoe dat werkt.

Wit aan zet en heeft twee mogelijkheden om dam te halen.

De laatste lijn noemen we ook wel de damlijn. Er zijn vijf velden om dam te halen.

In diagram 12 zie je dat wit een dam heeft.

De schijf die de overkant heeft gehaald, krijgt een extra schijf erboven op.

Wat zijn de regels met een dam?

→ *Je mag vooruit en achteruit zetten, zo ver als je wilt*

In diagram 12 is wit aan zet. De handjes geven aan op welke velden wit zijn dam kan plaatsen.

Opdracht 1

In diagram 3 heeft wit een dam.

Kleur de velden in waar de witte dam mag gaan staan.

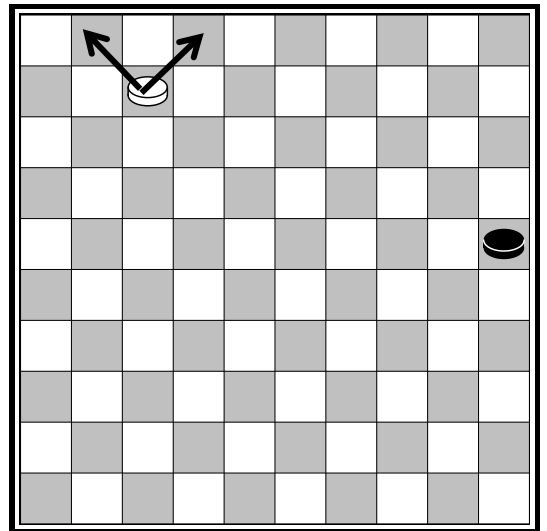

Diagram 11

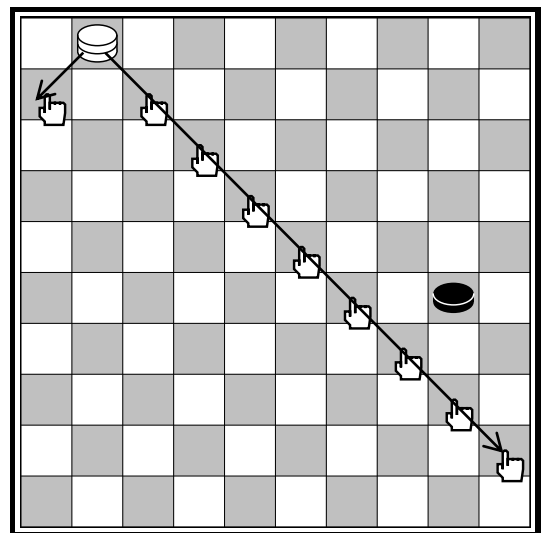

Diagram 12

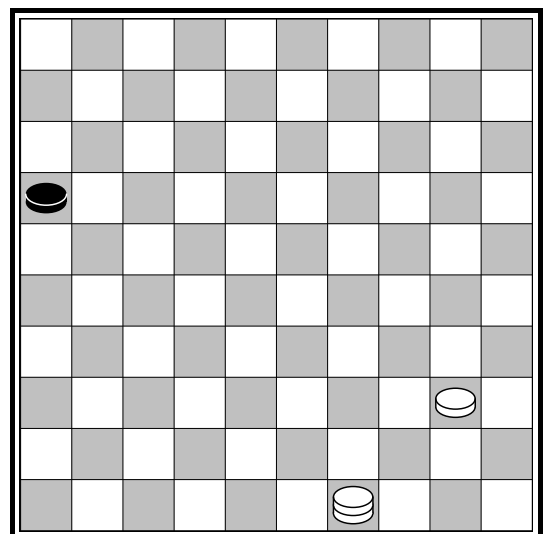

Diagram 13

Opdracht 2

Mag je met de witte dam wel of niet naar het veld met het handje?

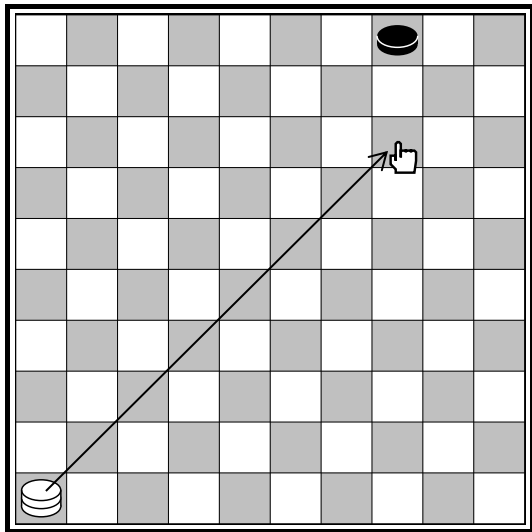

Diagram 14

- A. Ja
- B. Nee

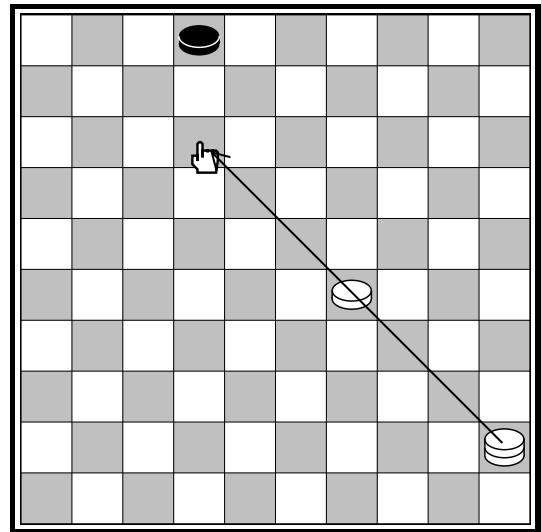

Diagram 15

- A. Ja
- B. Nee

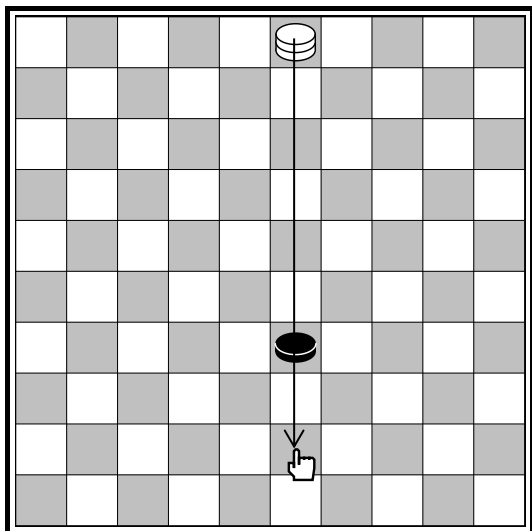

Diagram 16

- A. Ja
- B. Nee

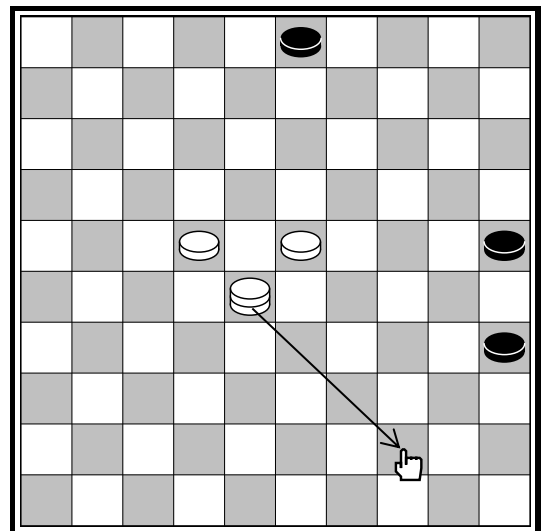
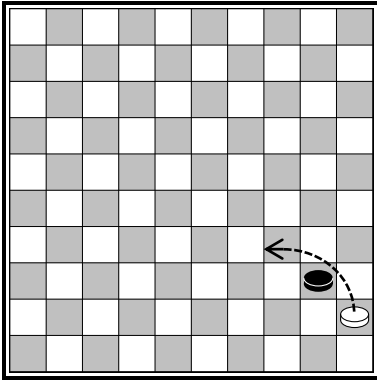

Diagram 17

- A. Ja
- B. Nee

Les 4 | Slaan met de schijf

Dammen is de enige sport waarbij slaan verplicht is. Maar hoe moet je precies slaan? Dit laten we in een voorbeeld zien. Daarna mag jij aan de slag!



1. Wit is aan zet en moet slaan ...

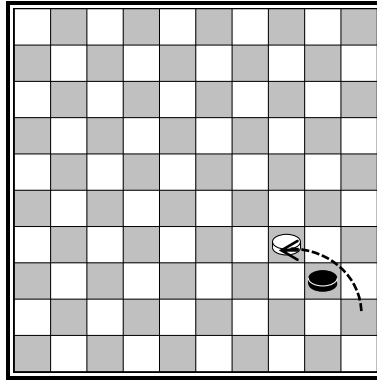

2. Wit slaat over de zwarte schijf ...

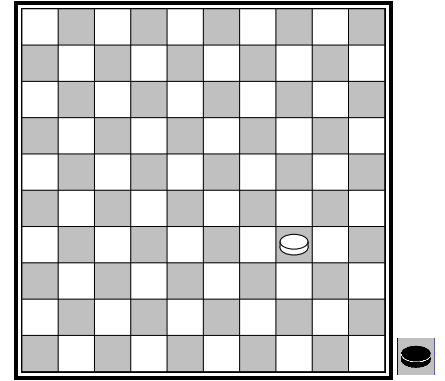

3. Wit pakt de geslagen zwarte schijf van het dambord.

→ *Slaan is verplicht*

→ *Vergeet de geslagen schijf niet van het bord te pakken*

→ *Je mag niet over 2 of meer schijven slaan die achter elkaar staan*

Opdracht 1

Kan wit slaan? Zo JA, geef het aan met een pijltje!

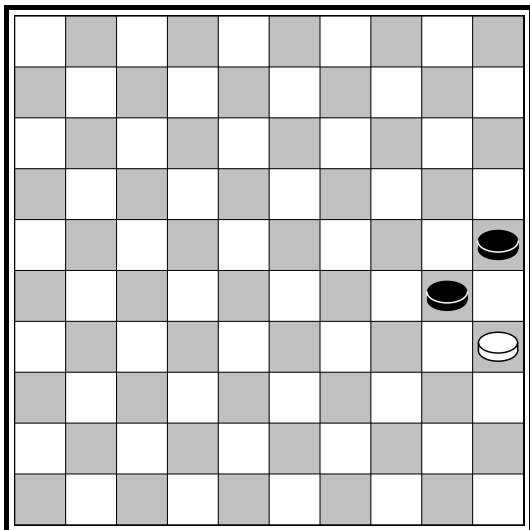

Diagram 18

- A.** Ja
- B.** Nee

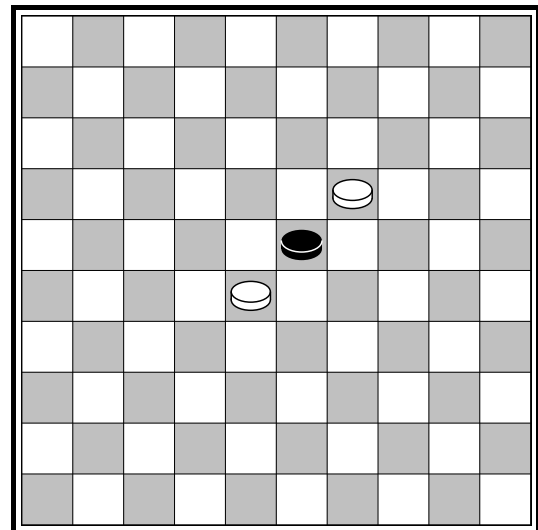

Diagram 19

- A.** Ja
- B.** Nee

Opdracht 2

Wit moet slaan, zie jij hoe? Teken de slag met een pijltje.

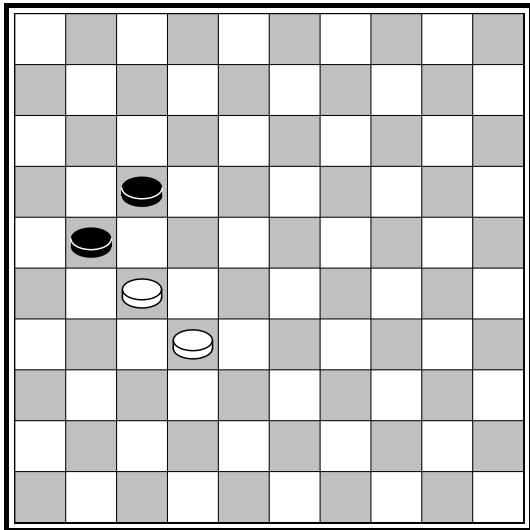

Diagram 20

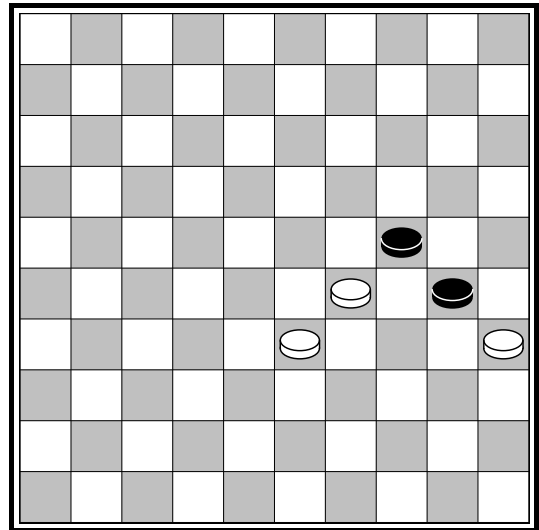

Diagram 21

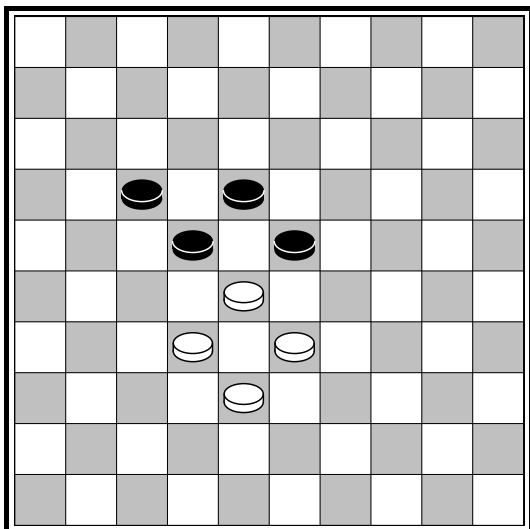

Diagram 22

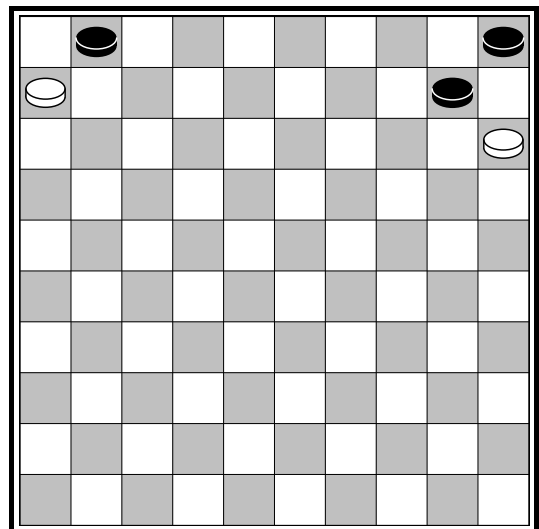

Diagram 23

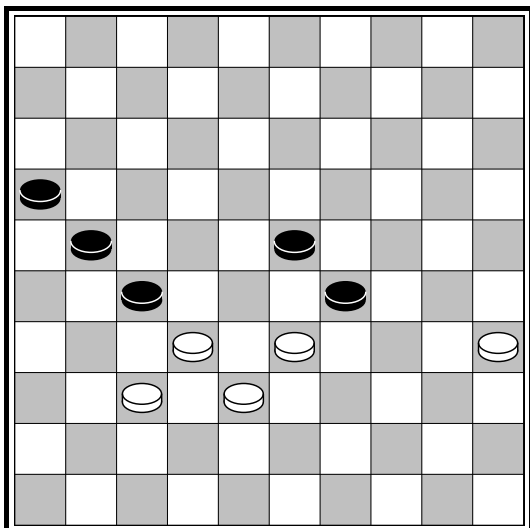

Diagram 24

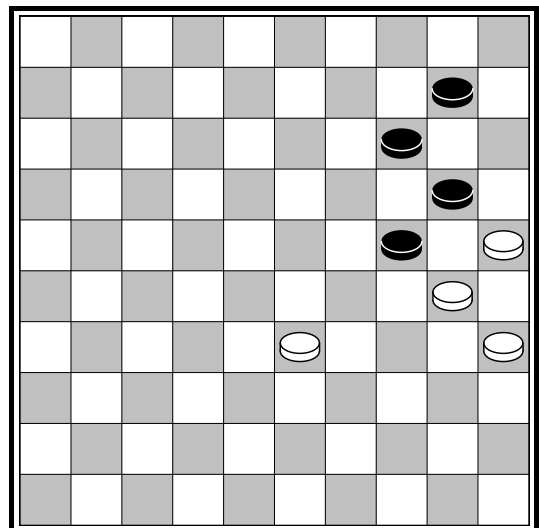
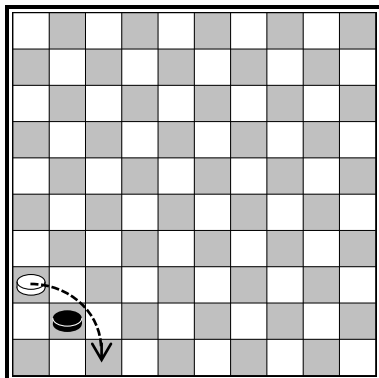

Diagram 25

Les 5 | Achteruit slaan

In les 4 heb je geleerd dat slaan verplicht is en hoe je vooruit kan slaan. Bij dammen mag je ook achteruit slaan! Wist jij dat al? We laten zien hoe het moet. Daarna kan je weer puzzelen met achteruit slaan.



1. Wit is aan zet en moet achteruit slaan ...

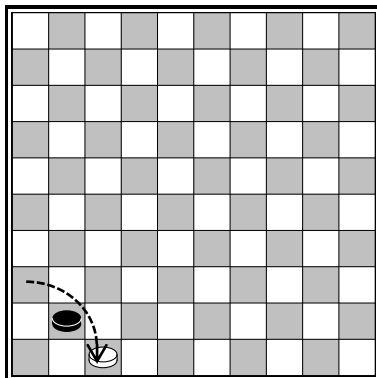

2. Wit slaat over de zwarte schijf en voorkomt dat zwart dam haalt ...

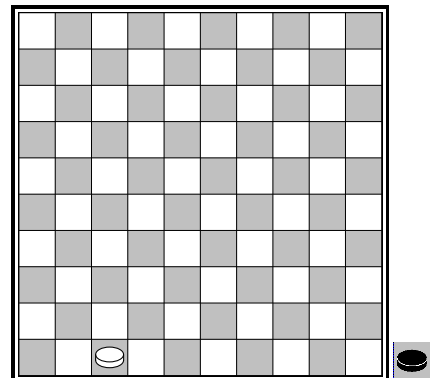

3. Wit pakt de geslagen zwarte schijf van het dambord.

→ Je mag vooruit en achteruit slaan met een schijf.

Opdracht 1

Kan wit achteruit slaan? Zo JA, geef het aan met een pijltje!

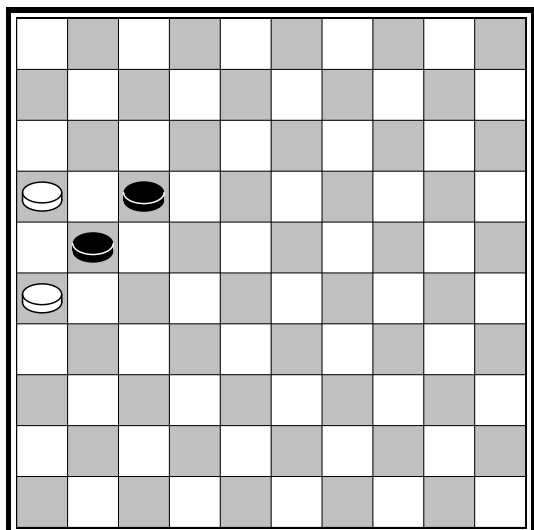

Diagram 26

- A. Ja
- B. Nee

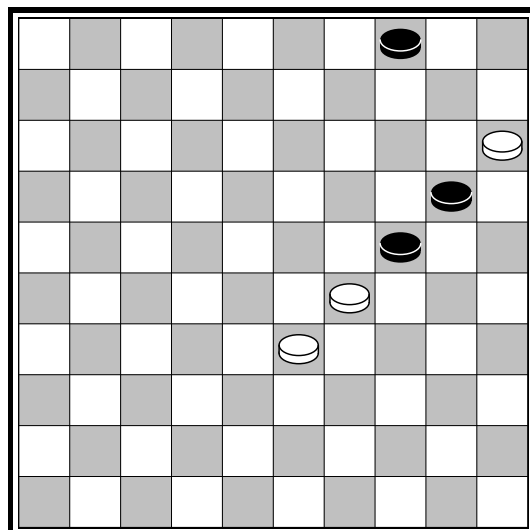

Diagram 27

- A. Ja
- B. Nee

Opdracht 2

Wit moet achteruit slaan, zie jij hoe? Teken de slag met een pijltje.

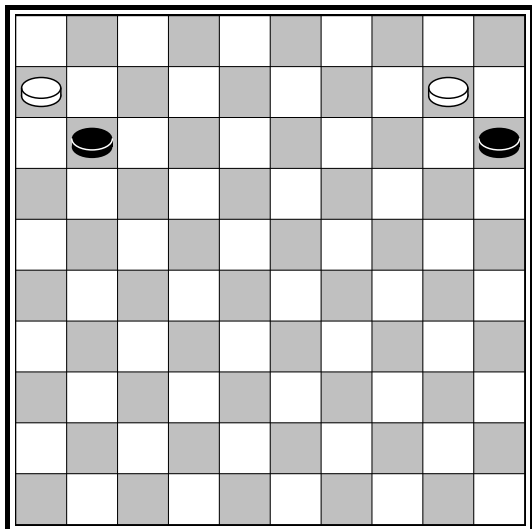

Diagram 28

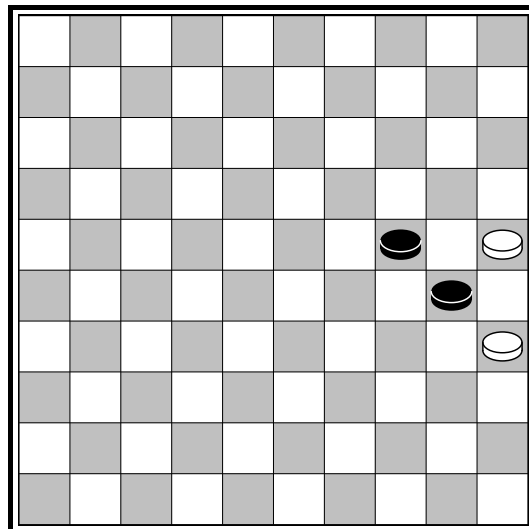

Diagram 29

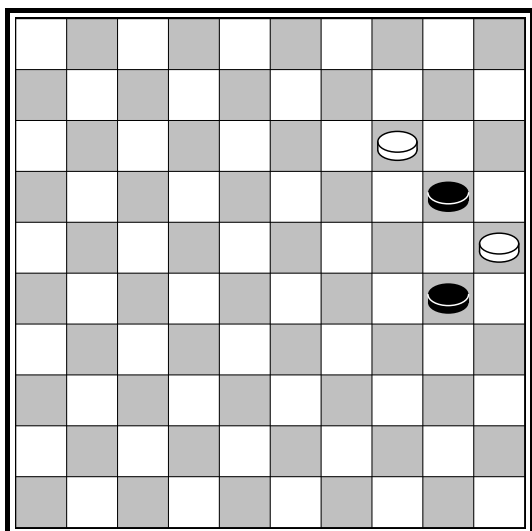

Diagram 30

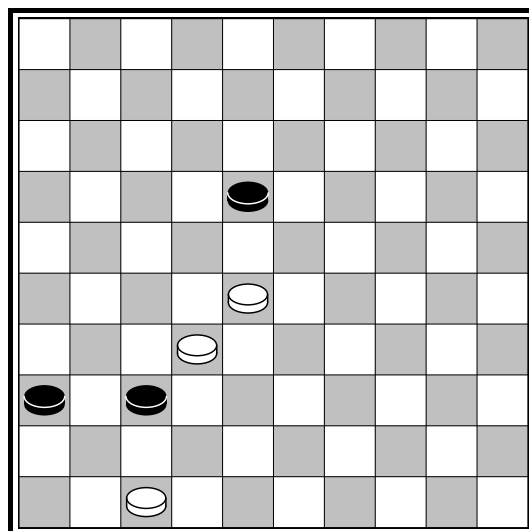

Diagram 31

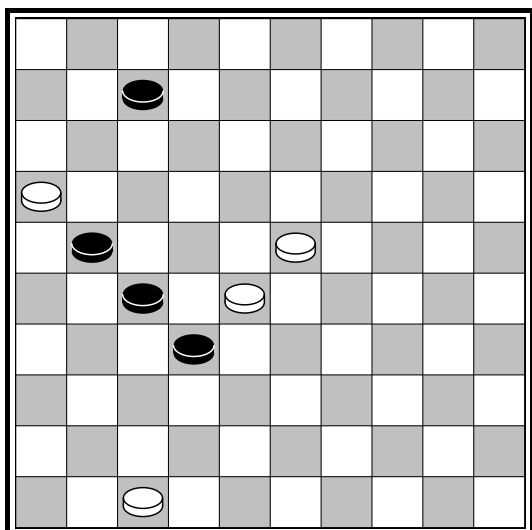

Diagram 32

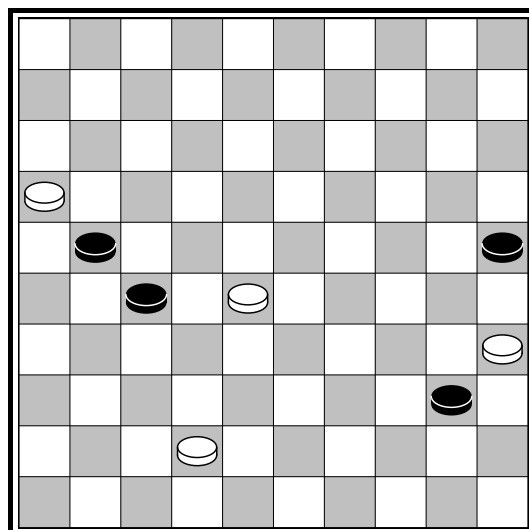
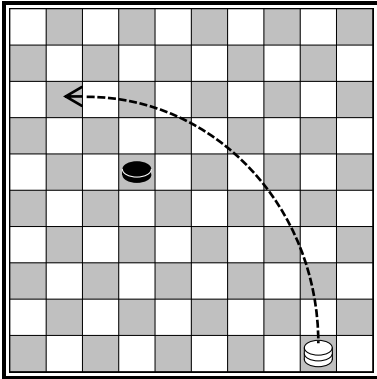

Diagram 33

Les 6 | Slaan met de dam

Het is ook mogelijk om met de dam te slaan. Een dam kan op grote afstand een schijf slaan. In het voorbeeld hieronder is slaan met de dam goed te zien.



1. Wit is aan zet en moet met de dam slaan ...

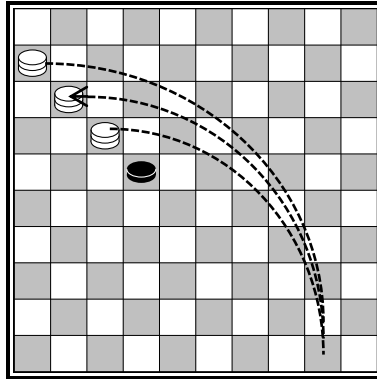

2. De witte dam slaat over de zwarte schijf en wit mag kiezen in welke leeg veld de dam wordt geplaatst ...

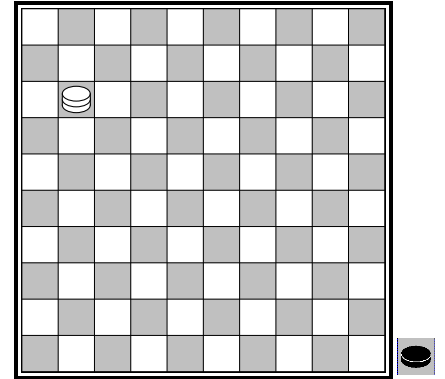

3. Wit zet zijn dam op een leeg veld neer en pakt de geslagen zwarte schijf van het dambord.

Nu een voorbeeld van achteruit slaan met de dam:

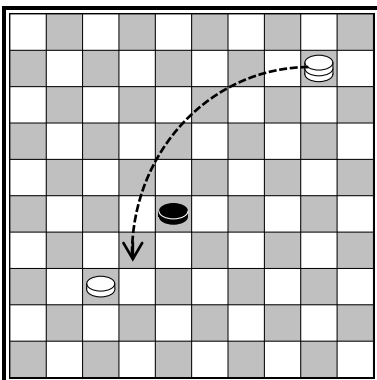

1. Wit is aan zet en moet met de dam slaan ...

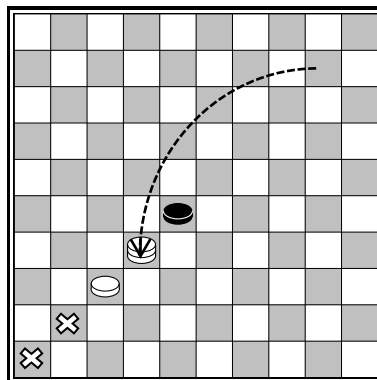

2. De witte dam slaat over de zwarte schijf. Wit mag niet over zijn eigen schijf slaan ...

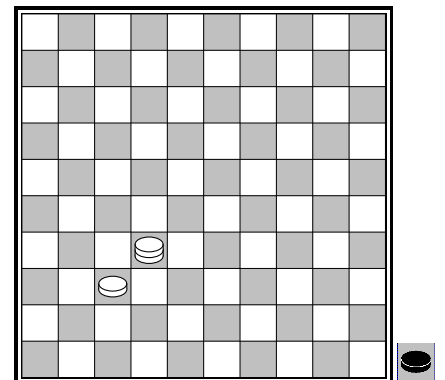

3. Wit zet zijn dam op het lege veld tussen de zwarte en witte schijf neer en pakt de geslagen zwarte schijf van het dambord.

→ De dam mag vooruit en achteruit slaan en eindigen zo ver als je wilt op een leeg veld achter een geslagen schijf.

→ De dam mag niet over je eigen schijven slaan.

Opdracht 1

Kan wit slaan met de dam? Zo JA, geef het aan met een pijltje!

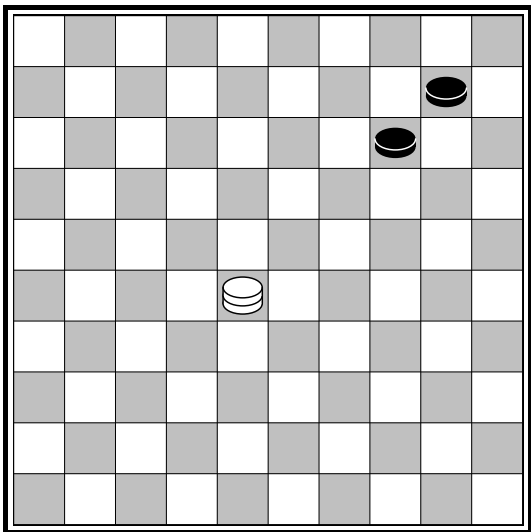

Diagram 34

- A. Ja
- B. Nee

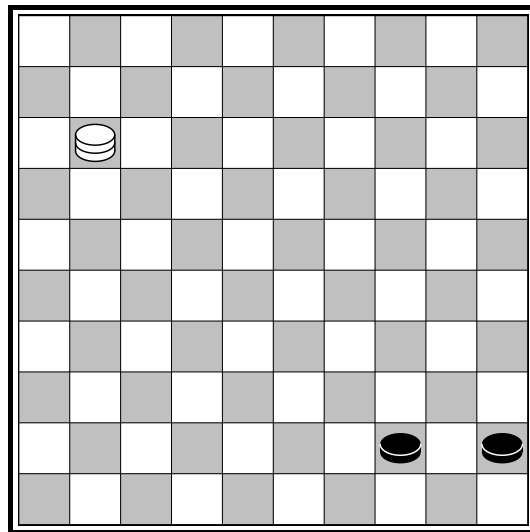

Diagram 35

- A. Ja
- B. Nee

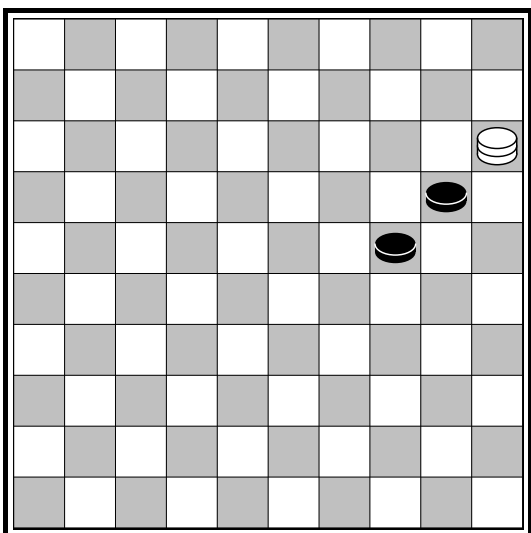

Diagram 36

- A. Ja
- B. Nee

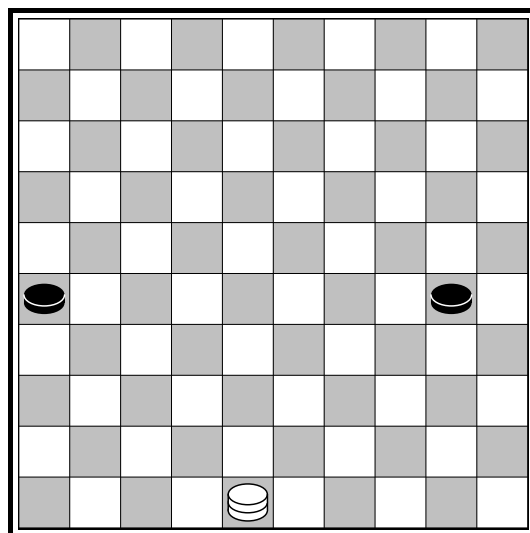

Diagram 37

- A. Ja
- B. Nee

Opdracht 2

Wit moet met de dam slaan. Zie jij hoe? Zet een pijl bij de juiste slag!

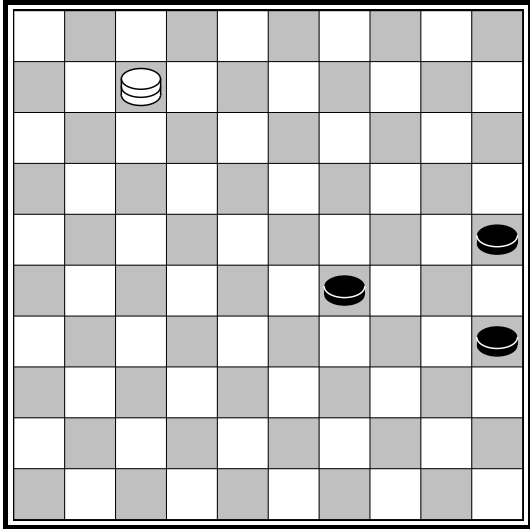

Diagram 38

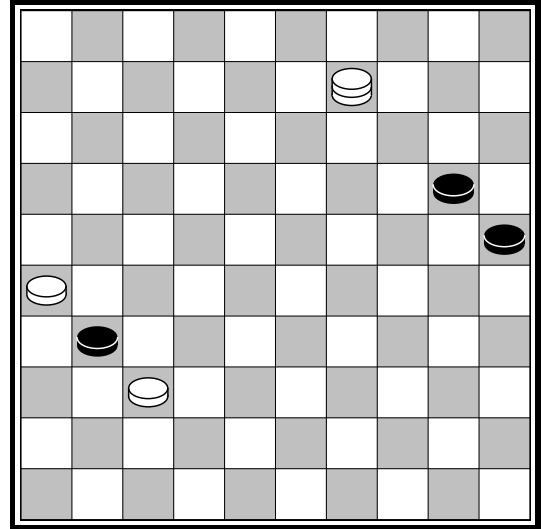

Diagram 39

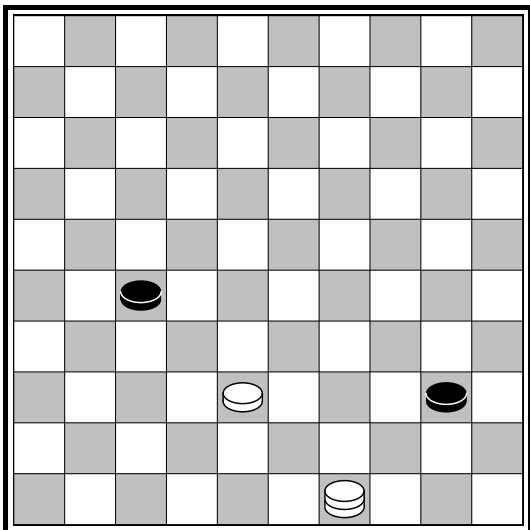

Diagram 40

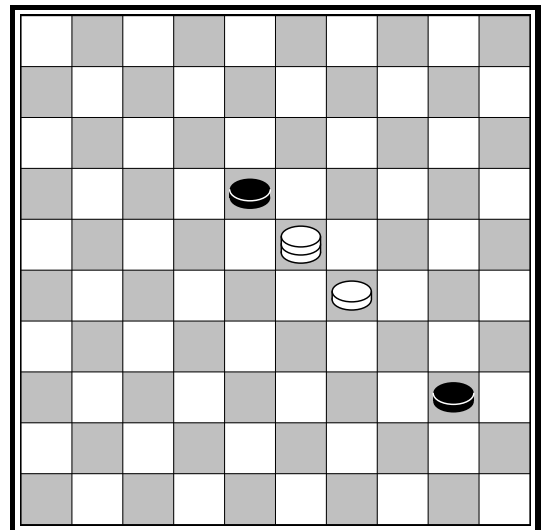

Diagram 41

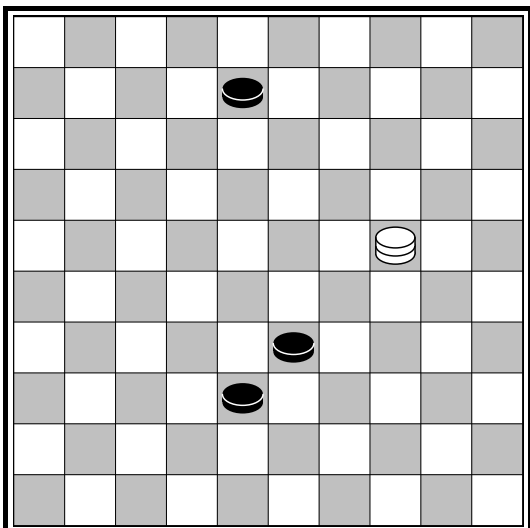

Diagram 42

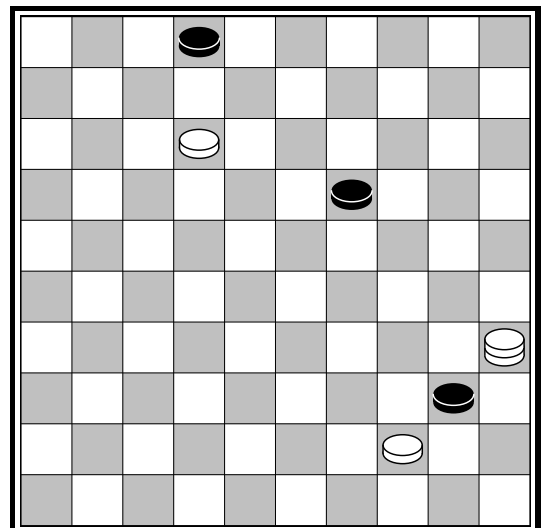
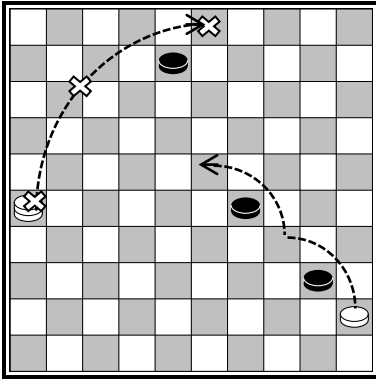

Diagram 43

Les 7 | Meerslag gaat voor

Het is ook mogelijk om met je schijf of dam over meerdere schijven van je tegenstander te slaan. Dit noemen wij meerslag. Een belangrijke regel is:

→ *Meerslag gaat vóór!*



1. Wit is aan zet en moet slaan. Met de dam kan hij 1 zwarte schijf slaan en met de witte schijf kan hij 2 zwarte schijven slaan. Wit moet meerslag nemen en slaat er twee ...

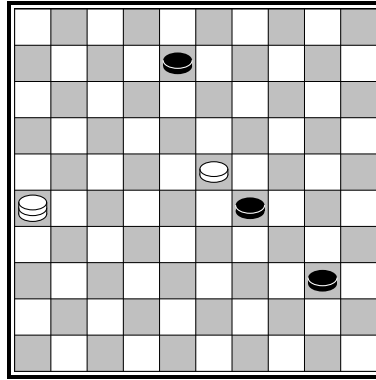

2. De witte schijf slaat over twee schijven ...

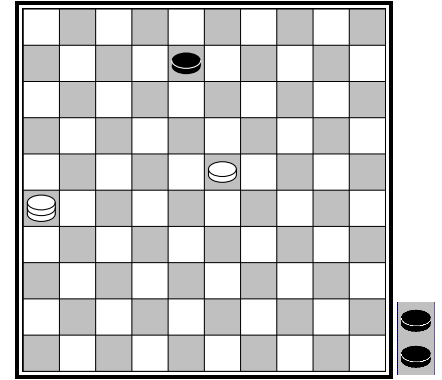

3. Wit pakt de geslagen zwarte schijven van het dambord.

Meer leerzame voorbeelden

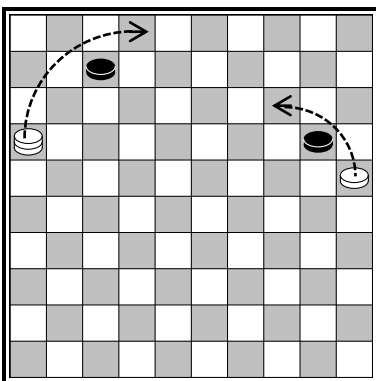

Wit kan zowel met de dam als schijf 1 zwarte schijf slaan. Wit mag dus kiezen of hij met de dam of schijf wilt slaan. Damslag gaat niet vóór!

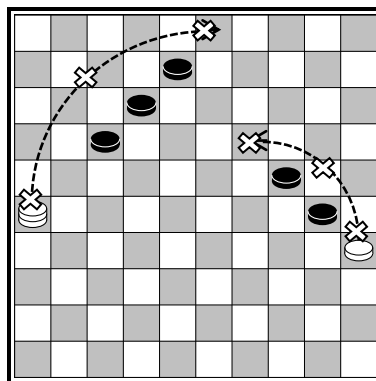

Hier zie je dat wit niet over twee of meerdere zwarte schijven die achterelkaar staan mag slaan. Er moet altijd een leeg veld tussen zitten.

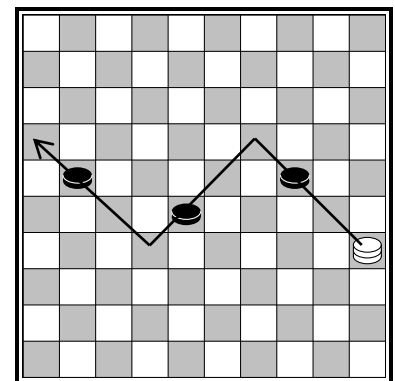

De dam mag ook in een hoekbeweging slaan. De dam slaat dus drie schijven!

Opdracht 1

Meerslag gaat voor! Hoe moet wit slaan? Zie jij hoe?

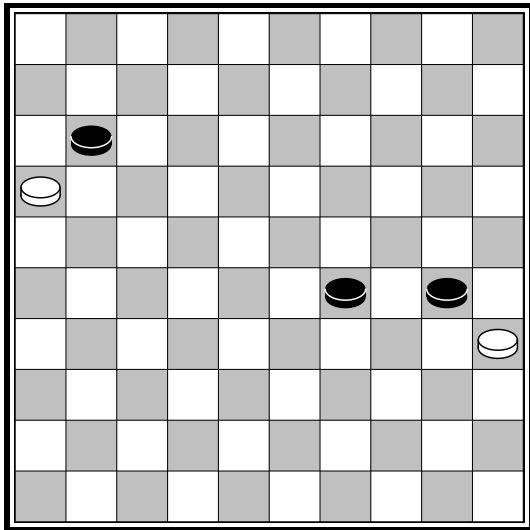

Diagram 44

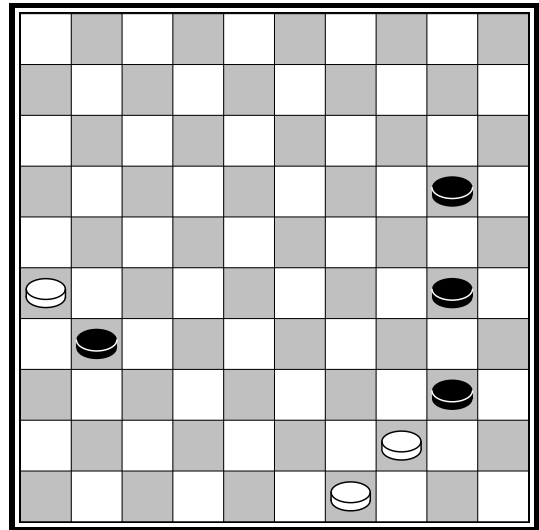

Diagram 45

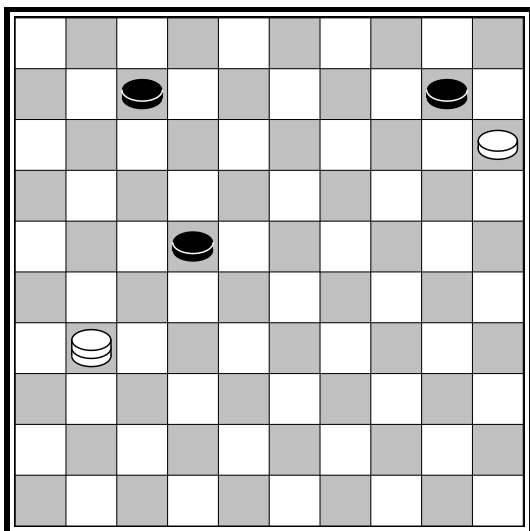

Diagram 46

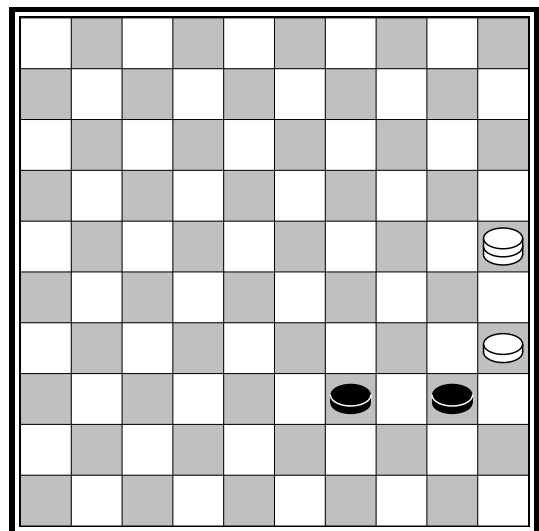

Diagram 47

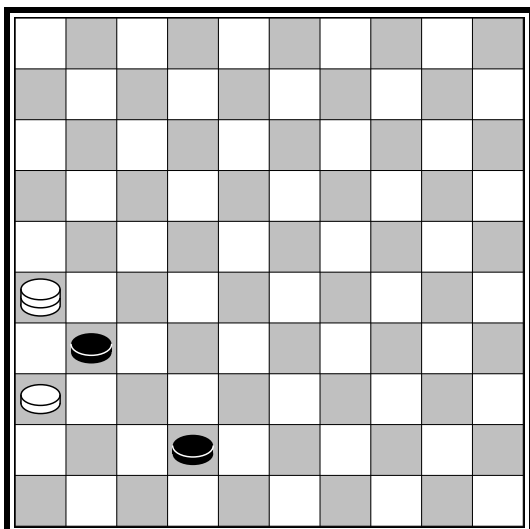

Diagram 48

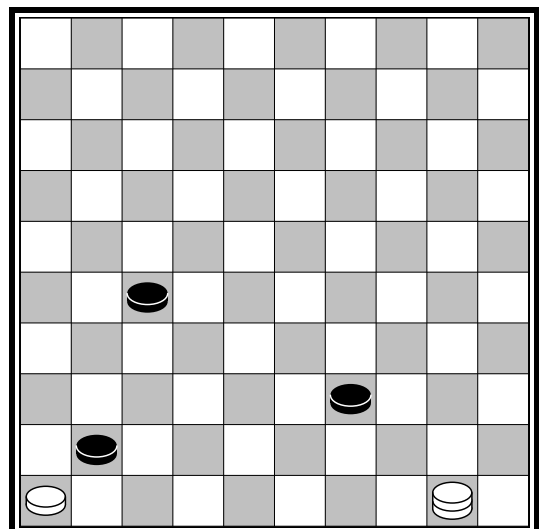

Diagram 49

Opdracht 2

Zoek de slag voor wit! Pas de damregels toe die jij geleerd hebt!

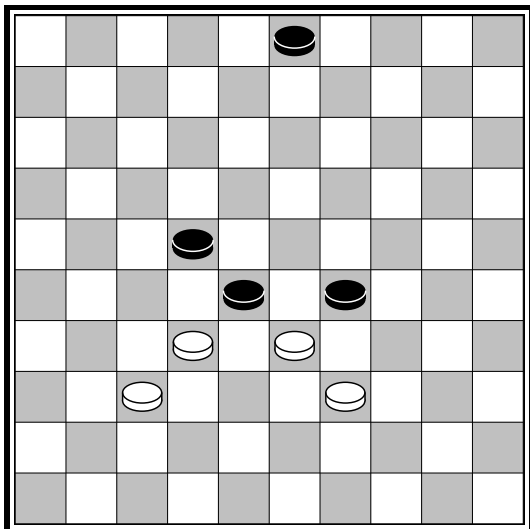

Diagram 50

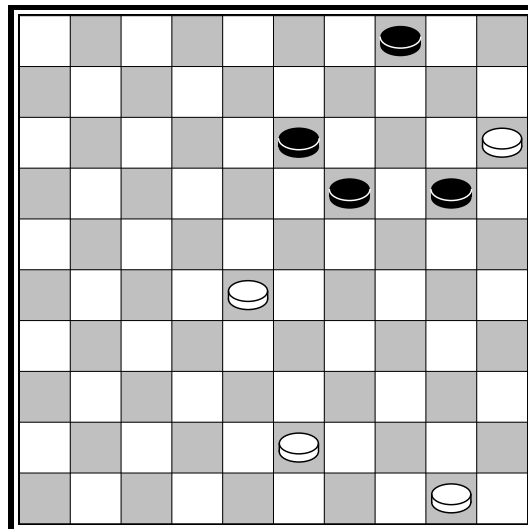

Diagram 51

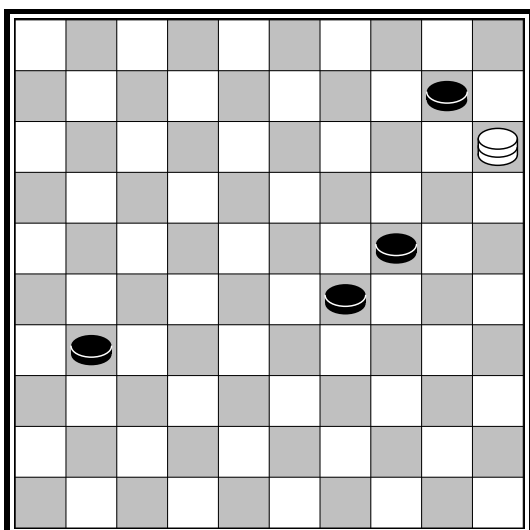

Diagram 52

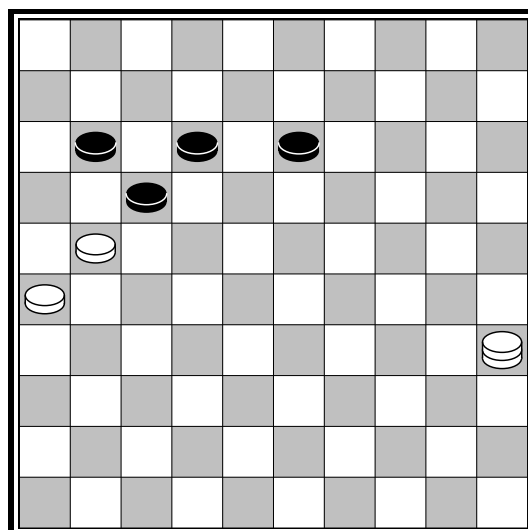

Diagram 53

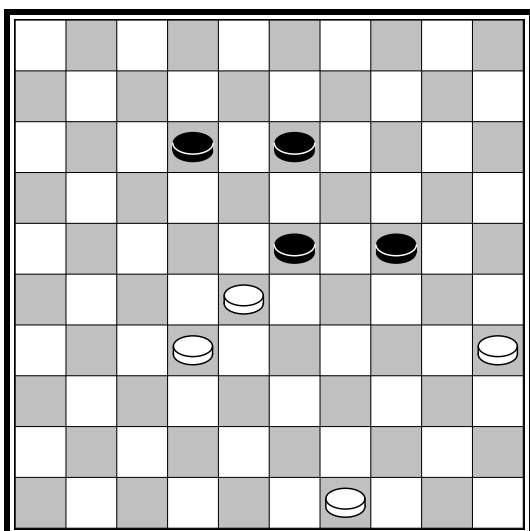

Diagram 54

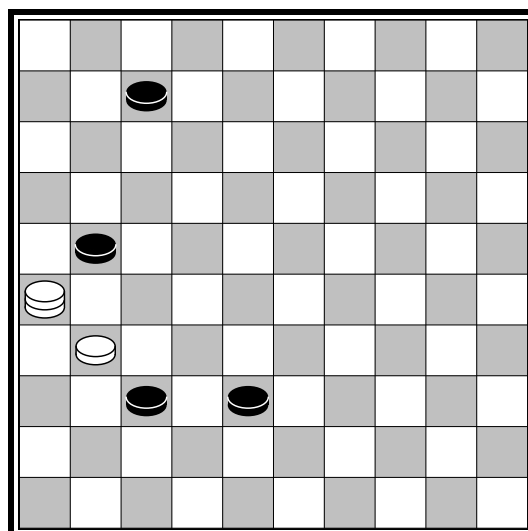

Diagram 55

Opdracht 3

Nog wat dampuzzels met slaan. Nu wordt het iets moeilijker! Wit is aan zet en kan slaan, maar zwart kan terugslaan! Zie jij hoe? Schrijf het aantal geslagen schijven op.

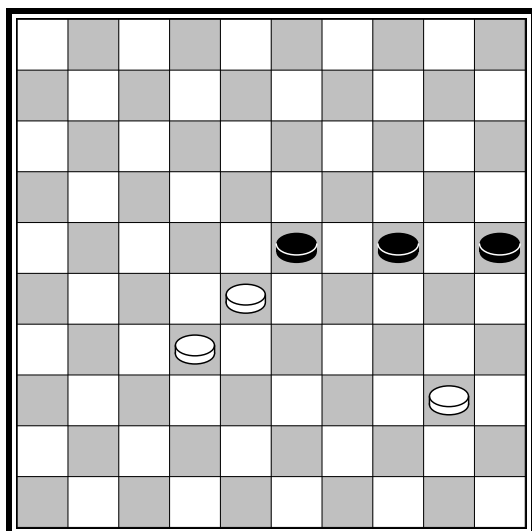

Diagram 56

Wit slaat schijven.

Zwart slaat schijven.

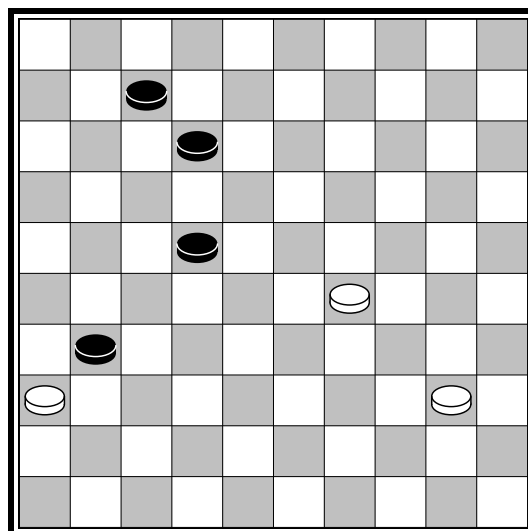

Diagram 57

Wit slaat schijven.

Zwart slaat schijven.

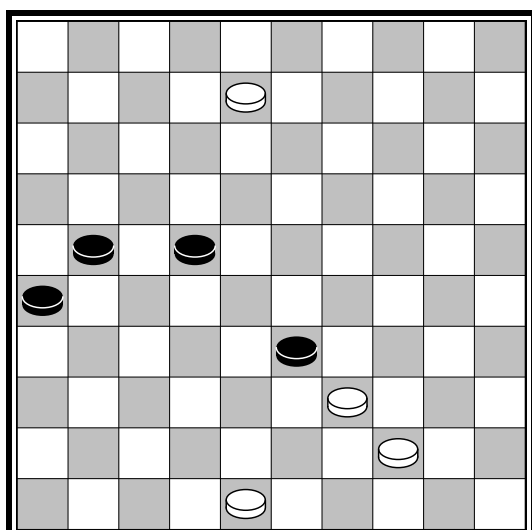

Diagram 58

Wit slaat schijven.

Zwart slaat schijven.

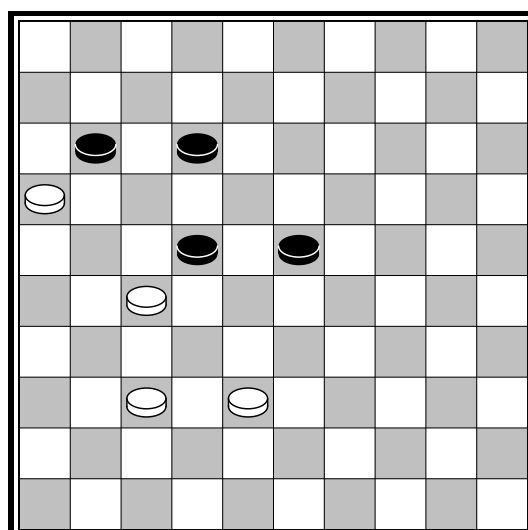

Diagram 59

Wit slaat schijven.

Zwart slaat schijven.

Les 8 | Slim verdedigen

Net zoals bij voetbal en vele andere sporten, moet je ook bij dammen verdedigen. Anders kan je tegenstander zo een schijf winnen of een dam halen. We gaan leren hoe je kan verdedigen.

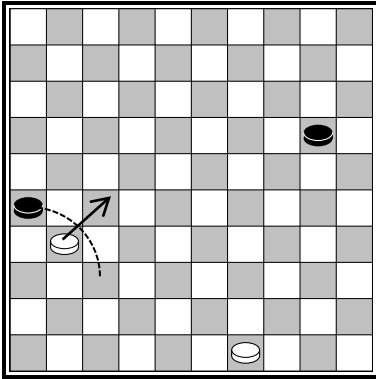

Weglopen

Zwart dreigt met slaan, wit moet zo snel mogelijk weglopen.

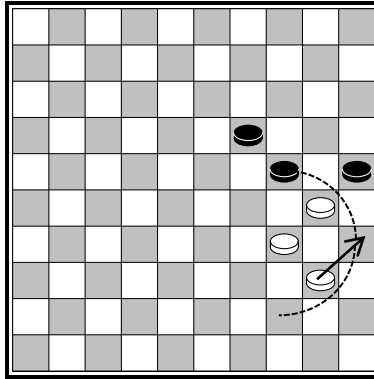

Dichtzetten

Zwart dreigt de witte schijven te slaan. Wit kan het beste dichtzetten om niet geslagen te worden.

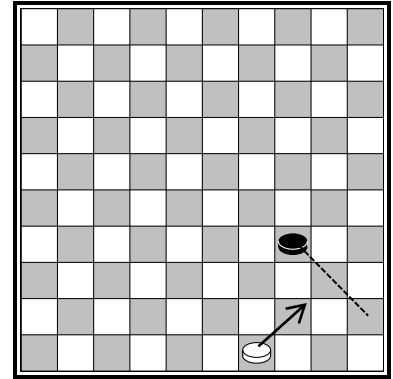

Blokkeren

Zwart wil naar dam lopen. Wit moet slim verdedigen en de zwarte schijf tegenhouden.

→ Kijk goed of je wordt aangevallen of dat de tegenstander naar dam loopt. Zoek de beste verdediging.

Opdracht 1

Wit is aan zet. Zoek de beste verdediging. Zet een pijltje bij de juiste zet.

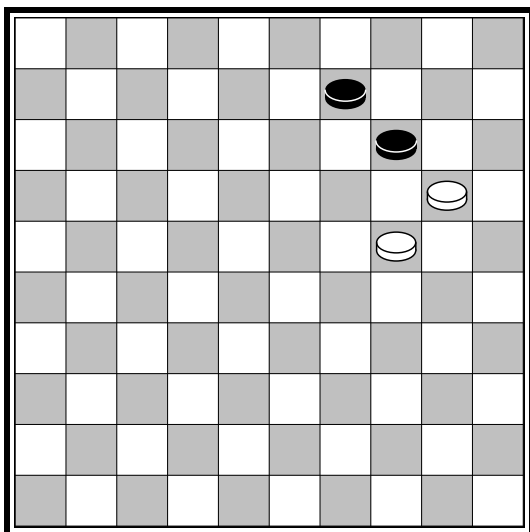

Diagram 60

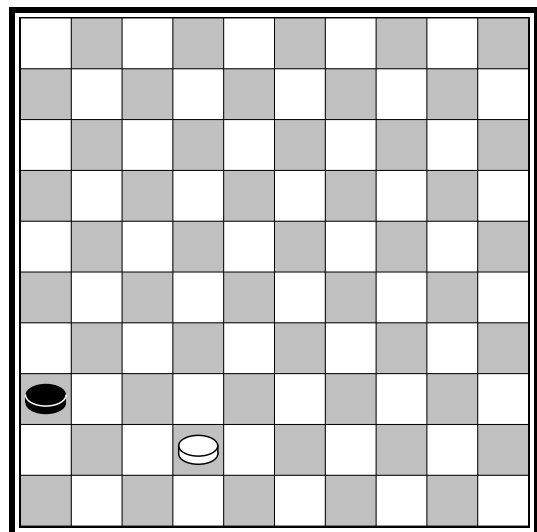

Diagram 61

Vervolg opdracht 1 ...

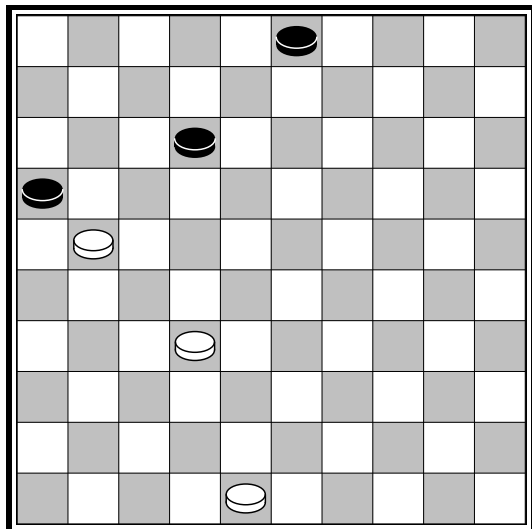

Diagram 62

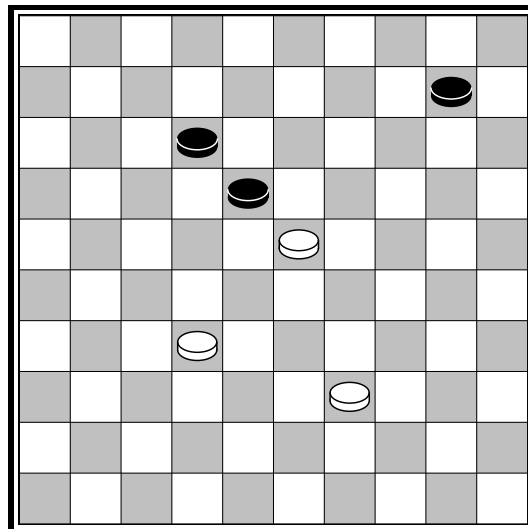

Diagram 63

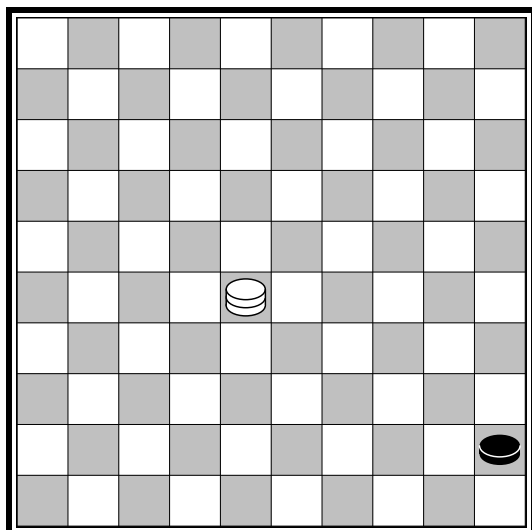

Diagram 64

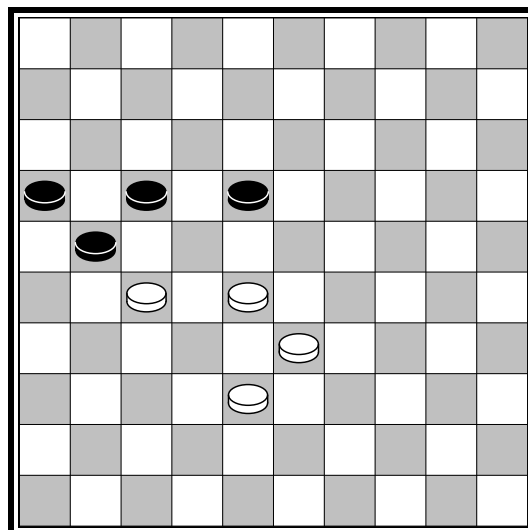

Diagram 65

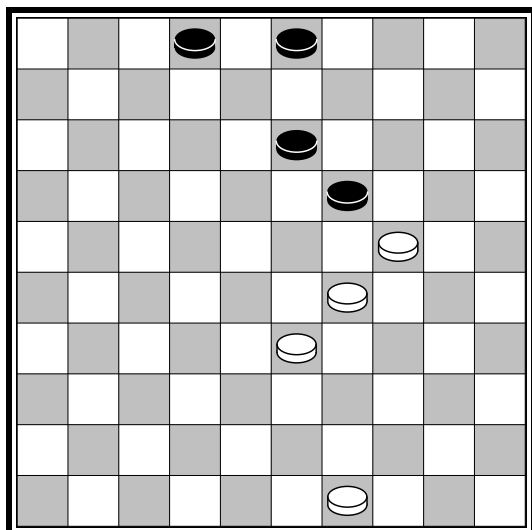

Diagram 66

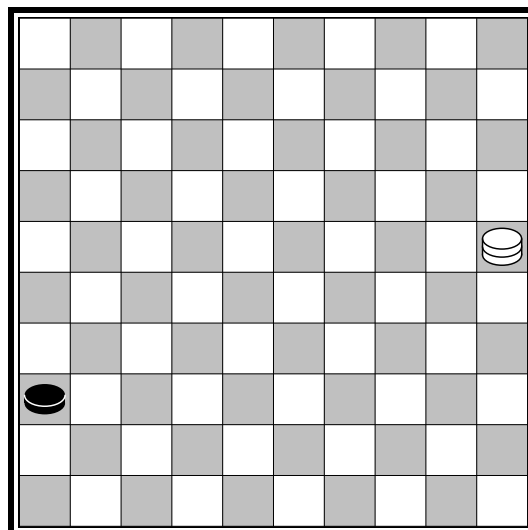

Diagram 67

Opdracht 2

Nu wordt het iets moeilijker. Wit aan zet. Zoek de beste verdediging!

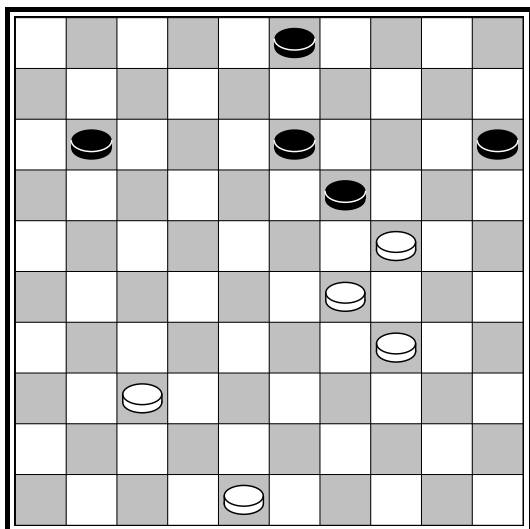

Diagram 68

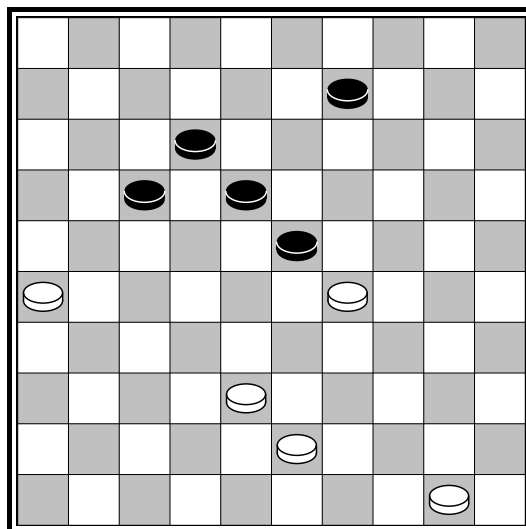

Diagram 69

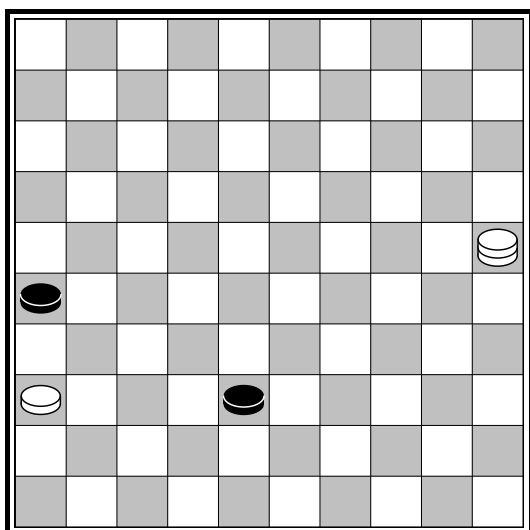

Diagram 70

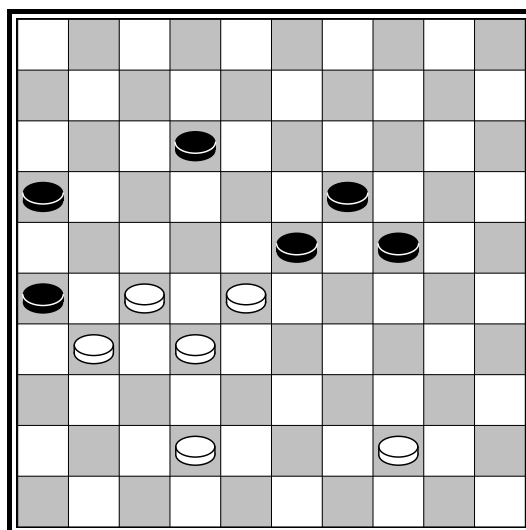

Diagram 71

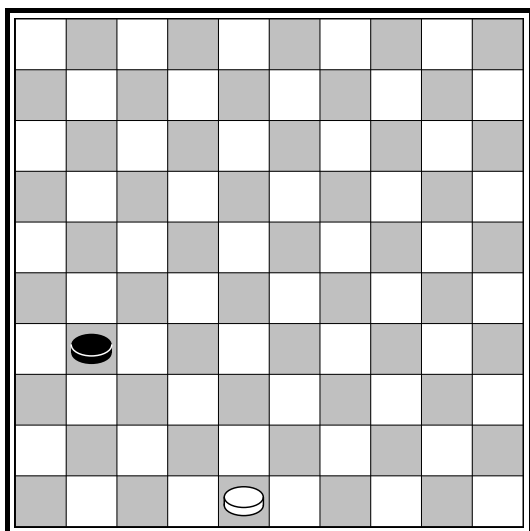

Diagram 72

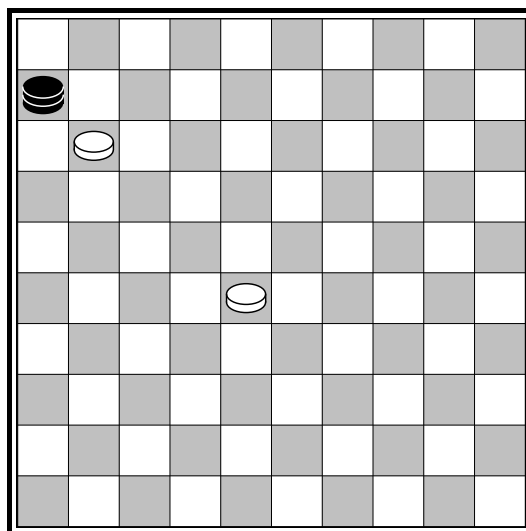
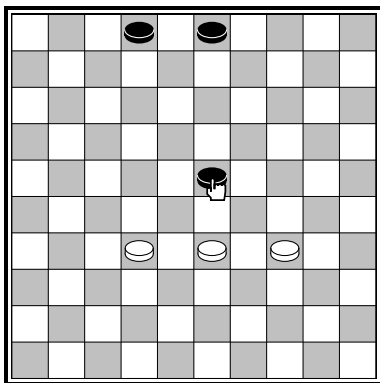

Diagram 73

Les 9 | Sterk aanvallen

Aanvallen kan sterk zijn! Je kan er namelijk schijven mee winnen. Je moet heel goed nadenken om er één aan te vallen. Het is goed om te weten welke schijf je van de tegenstander wilt aanvallen. Je probeert altijd te dreigen met slaan.



1. De zwarte schijf met het handje staat alleen. De drie witte schijven staan er mooi omheen.

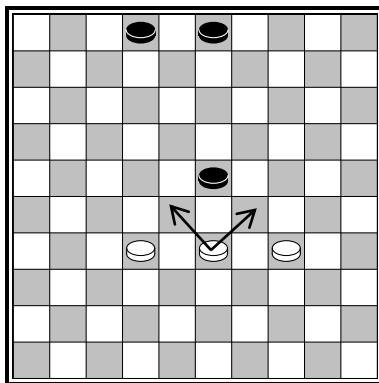

2. Wit kan de zwarte schijf op twee manieren aanvallen en winnen.

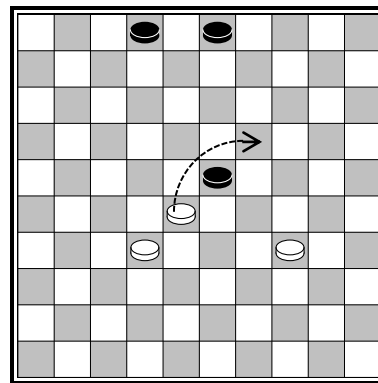

3. De zwarte schijf wordt aangevallen. Zwart kan hier niks meer tegen doen.

Opdracht 1

Bekijk de standen goed. Welke zwarte schijf ga je aanvallen en hoe? Zet een pijltje bij die zet.

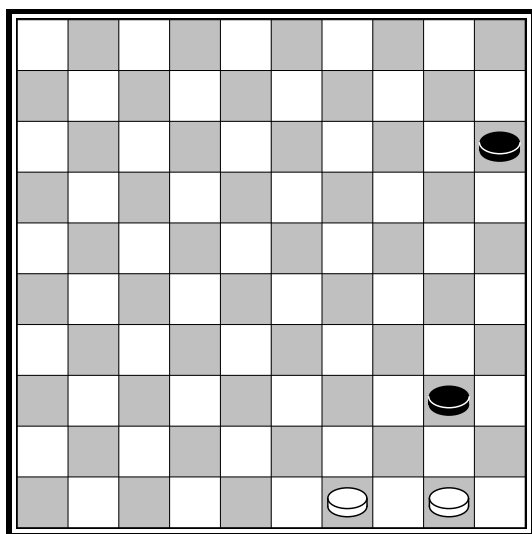

Diagram 74

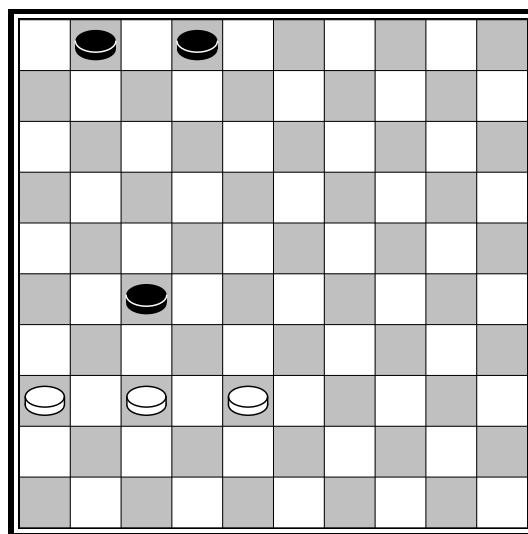

Diagram 75

Vervolg opdracht 1 ...

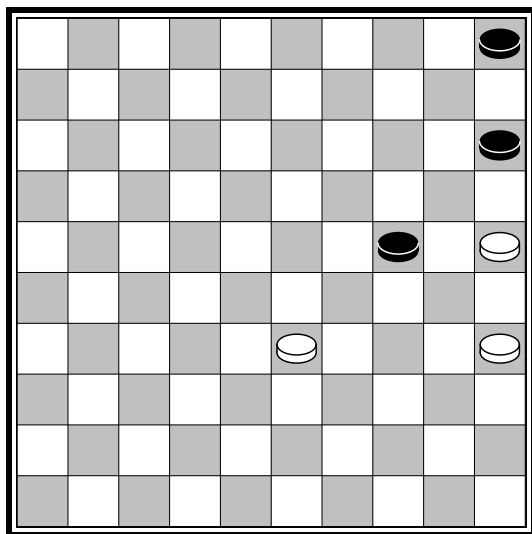

Diagram 76

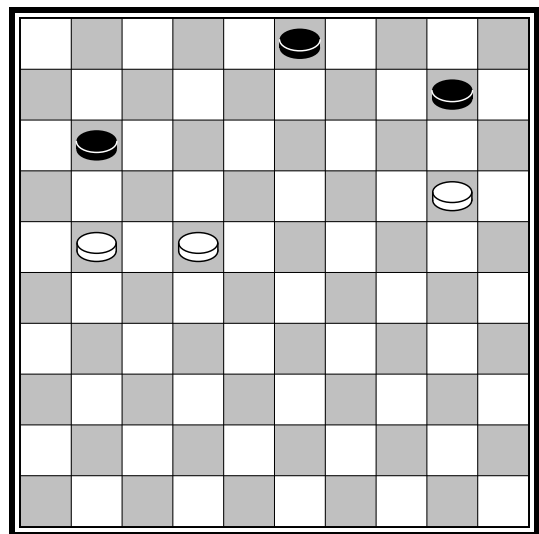

Diagram 77

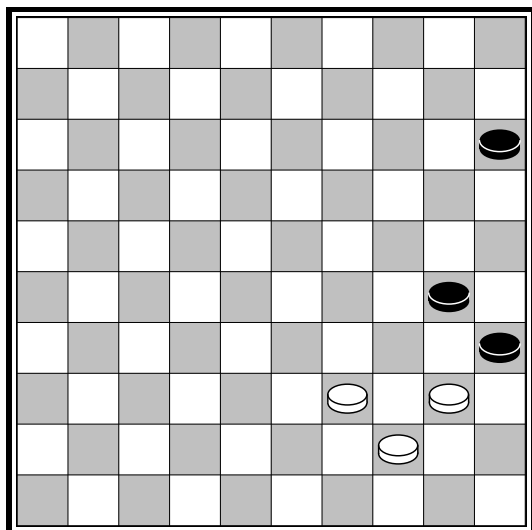

Diagram 78

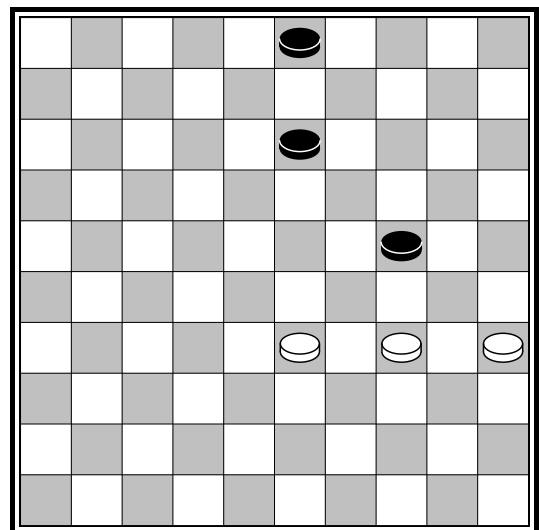

Diagram 79

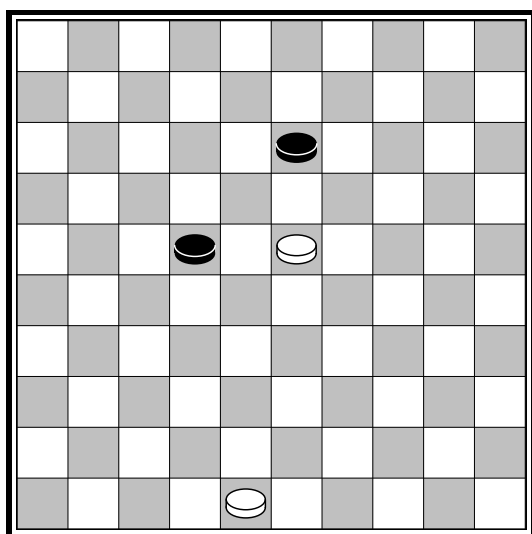

Diagram 80

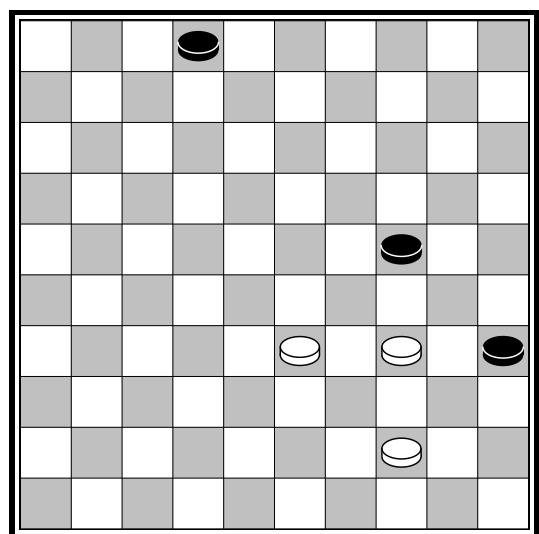

Diagram 81

Opdracht 2

Wit valt een zwarte schijf aan. Kan zwart nog verdedigen? Probeer het uit te zoeken! Als zwart kan verdedigen, zet een pijltje bij de juiste zet.

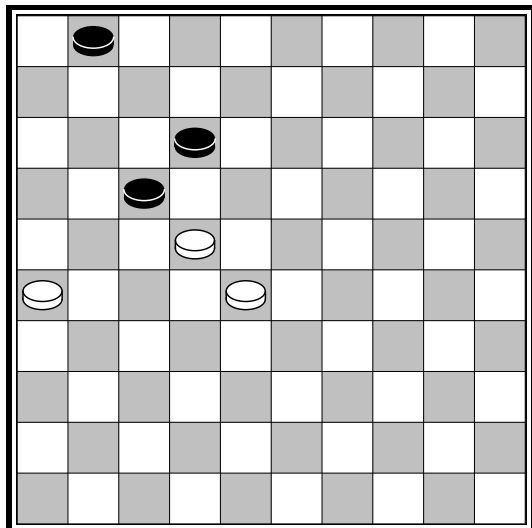

Diagram 82

- A. Ja, geef aan hoe
- B. Nee

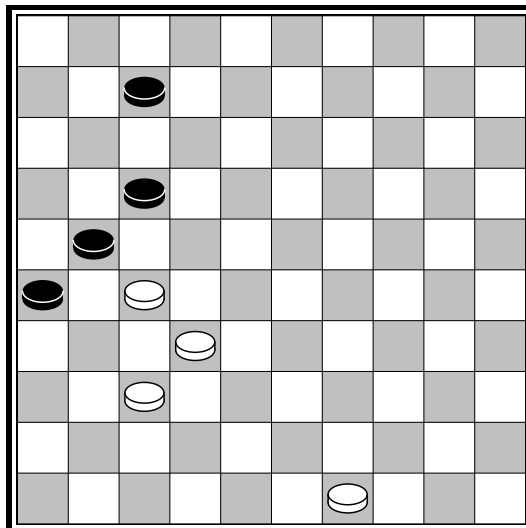

Diagram 83

- A. Ja, geef aan hoe
- B. Nee

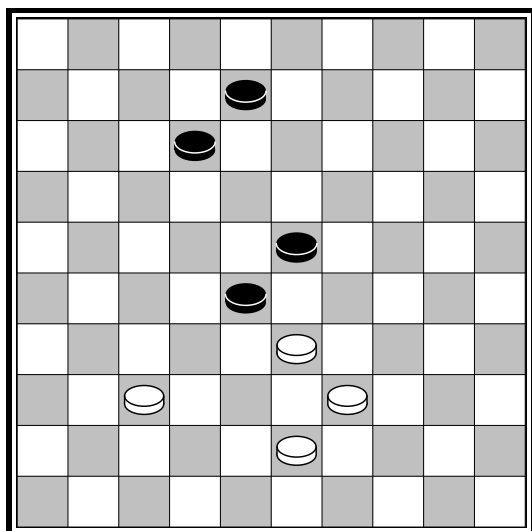

Diagram 83

- A. Ja, geef aan hoe
- B. Nee

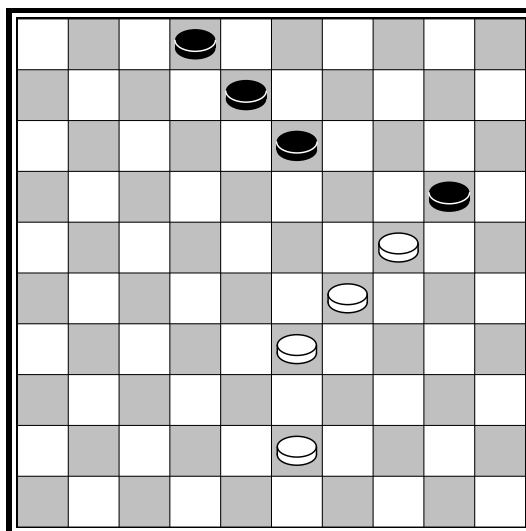
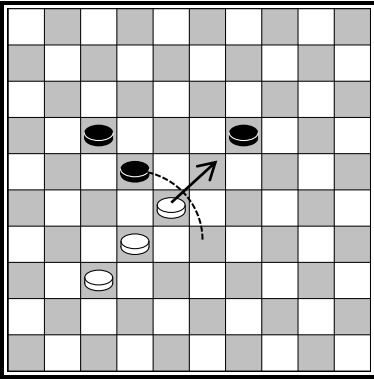

Diagram 84

- A. Ja, geef aan hoe
- B. Nee

Les 10 | Een ruiltje

Een ruil nemen kan soms erg slim zijn. Je geeft bijvoorbeeld 1 schijf weg en je krijgt er 1 weer terug van je tegenstander. Een ruil kan goed van pas komen bij verdedigen, ruimte te krijgen of zelfs de partij te winnen.



1. Zwart valt een witte schijf aan. Wit moet zich verdedigen met een ruil.

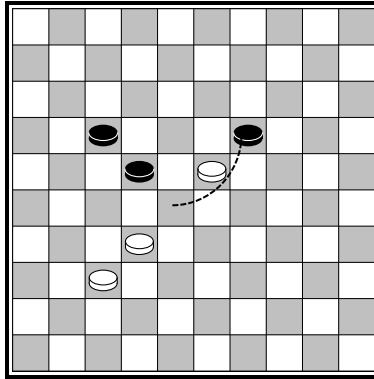

2. Wit zet zijn schijf naar voren. Zwart moet slaan.

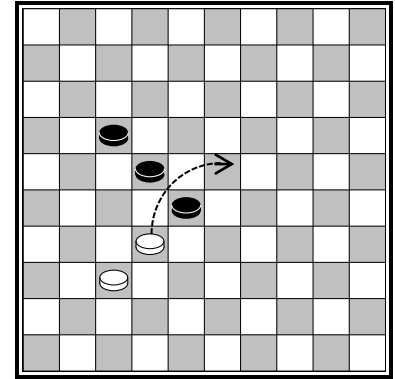

3. Zwart heeft geslagen. Nu slaat wit terug en de stand is weer gelijk.

Opdracht 1

In de volgende diagrammen kan wit winnen met een sterke ruil. Zie jij hoe wit dat kan doen? Zet een pijltje bij de winnende zet.

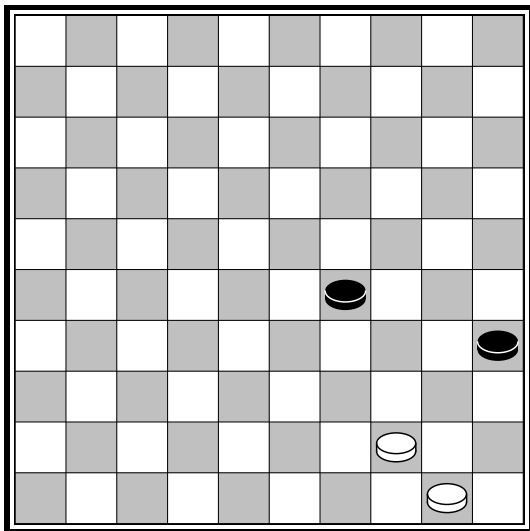

Diagram 85

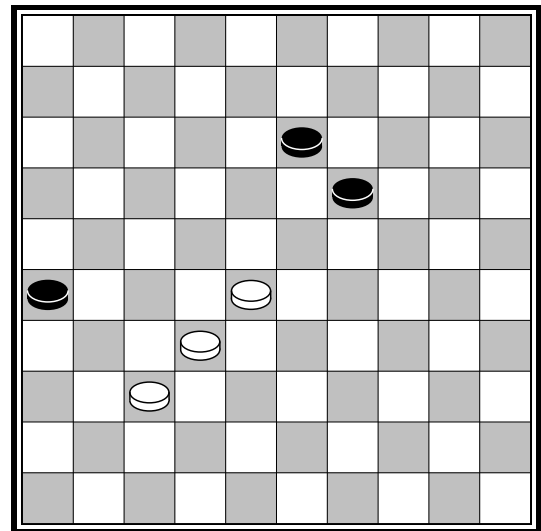

Diagram 86

→ Als je een ruil neemt, dan blijven de schijven altijd gelijk.

→ Een ruil is handig bij verdediging en geeft ruimte

Opdracht 2

Wit wordt aangevallen en moet verdedigen met een ruil. Zie jij hoe?

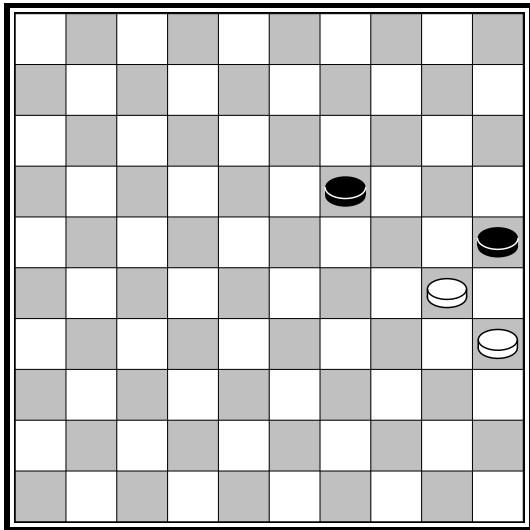

Diagram 87

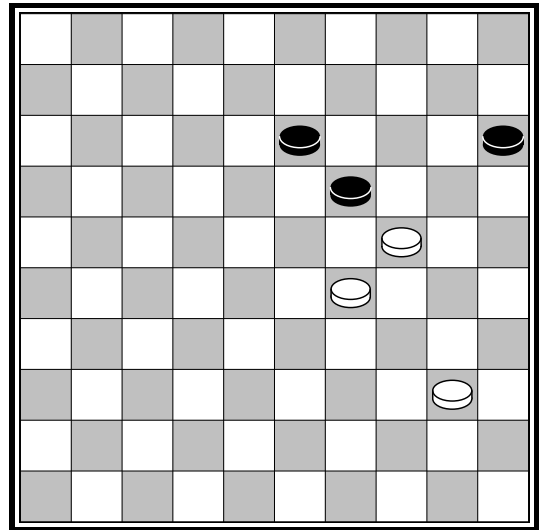

Diagram 88

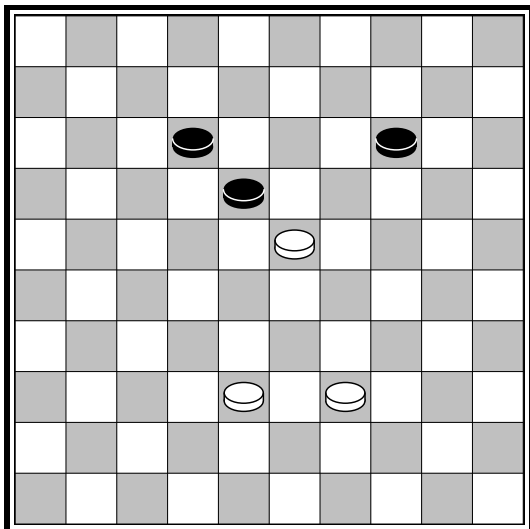

Diagram 89

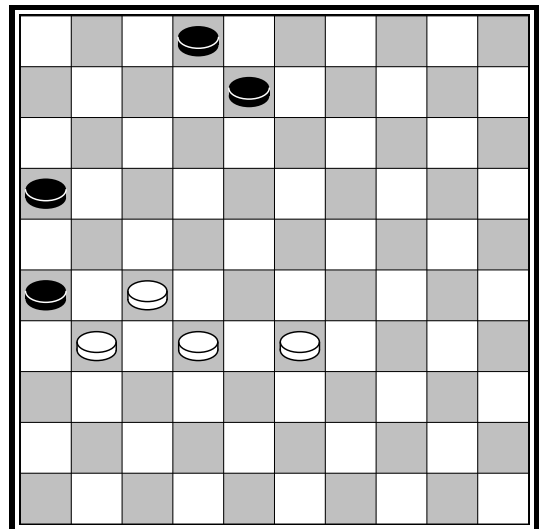

Diagram 90

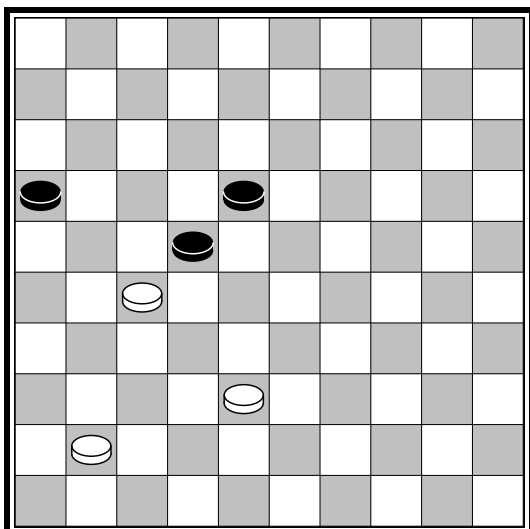

Diagram 91

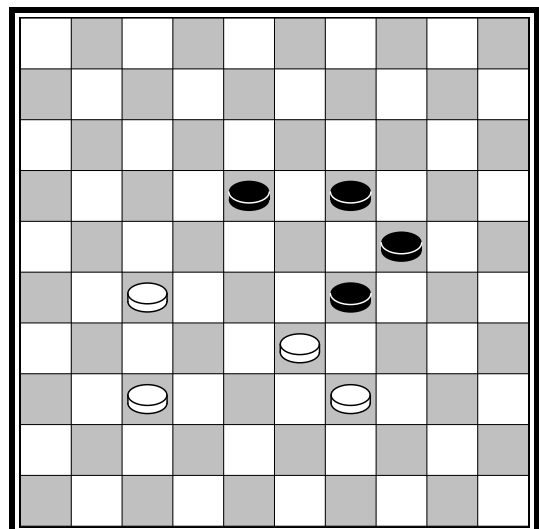

Diagram 92

Opdracht 3

In diagram 93 kan wit op drie manieren ruilen door 1 schijf weg te geven en 1 zwarte schijf ervoor terug te krijgen. Zie jij alle drie de manieren?

Zet pijltjes bij de ruilen die jij voor wit ziet.

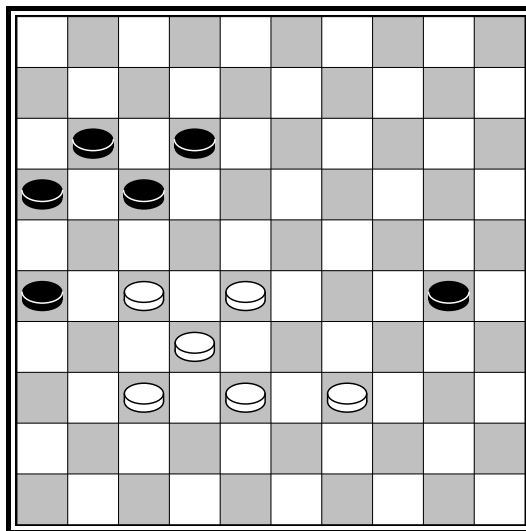

Diagram 93

Opdracht 4

Zwart staat op het punt om naar dam te gaan. Wit kan dit met een ruil nog tegenhouden. Teken een pijltje bij de juiste zet.

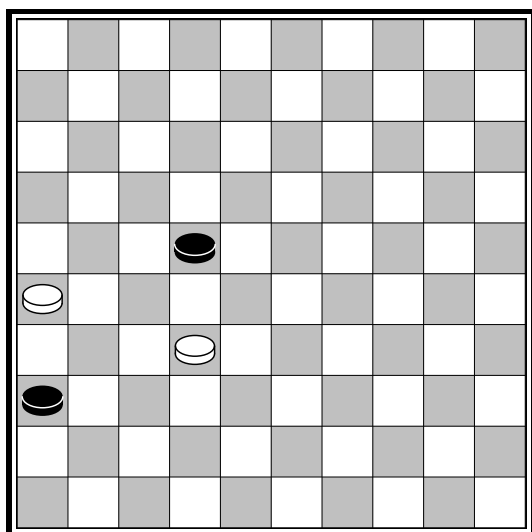

Diagram 94

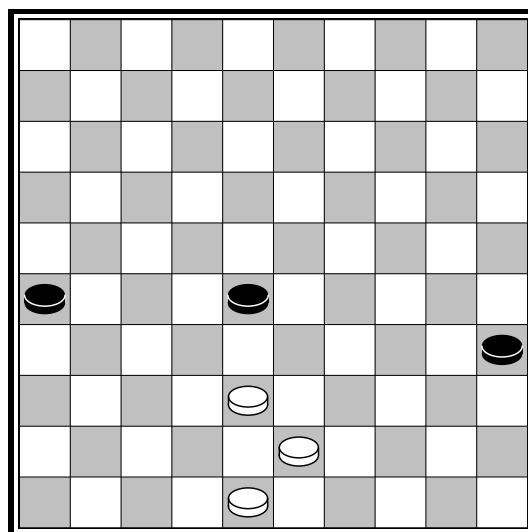

Diagram 95

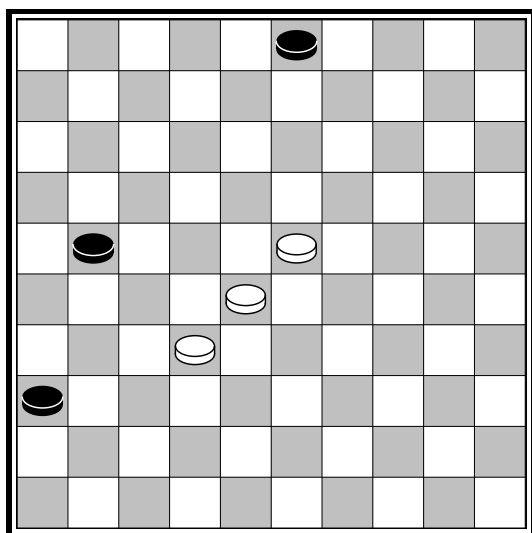

Diagram 96

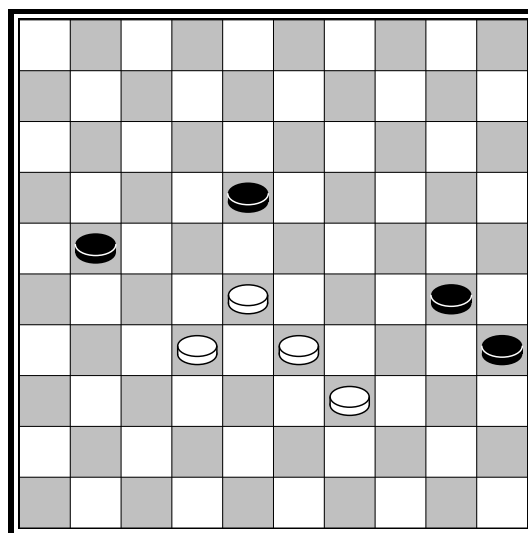
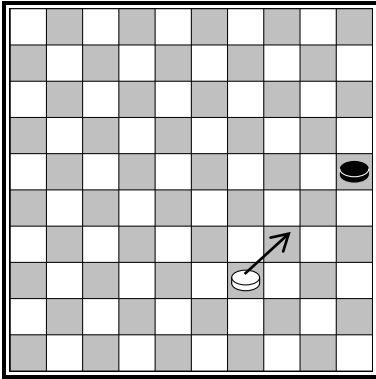

Diagram 97

Les 11 | Winnen door vastzetten

Vastzetten kan heel sterk zijn. Wie vast staat, heeft verloren. Soms is het ook zo dat bij vastzetten één of meerdere schijven weggegeven moeten worden. Het is goed om je tegenstander vast te zetten.



1. Wit gaat zwart zo vastzetten, dat hij zijn laatste schijf moet geven. Daardoor wint wit.

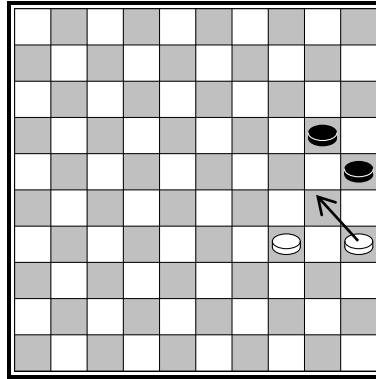

2. Ook nu staat zwart vast door de sterke witte zet.

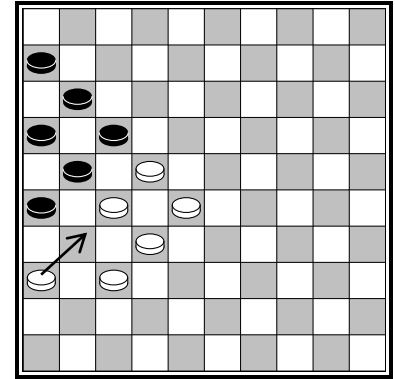

3. Zwart heeft nog zes schijven, maar door de gespeelde witte zet heeft hij geen zet meer. Zwart heeft daarom verloren.

Opdracht 1

Alle schijven staan dicht op elkaar in diagram 98. De wit- en zwartspeler zijn vast vergeten te slaan of hebben niet geruild.

A. Wat wordt de uitslag als wit aan zet is?

- A. Wit wint
- B. Zwart wint
- C. Gelijkspel

B. Wat wordt de uitslag als zwart aan zet is?

- A. Wit wint
- B. Zwart wint
- C. Gelijkspel

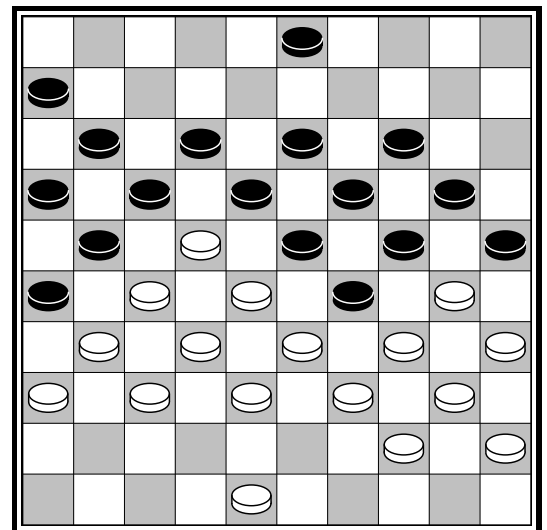

Diagram 98

Opdracht 2

Wit aan zet en kan winnen door zwart vast te zetten. Zie jij hoe?

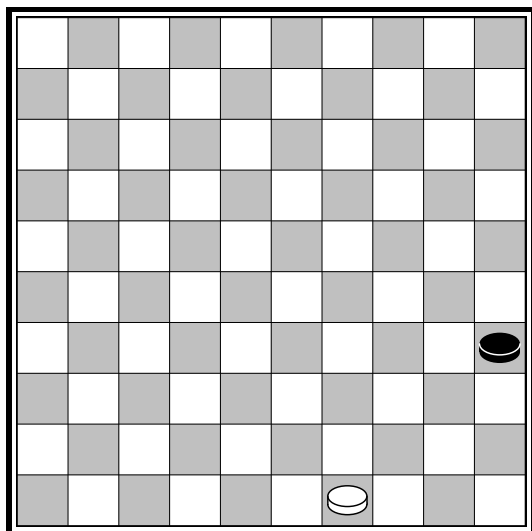

Diagram 99

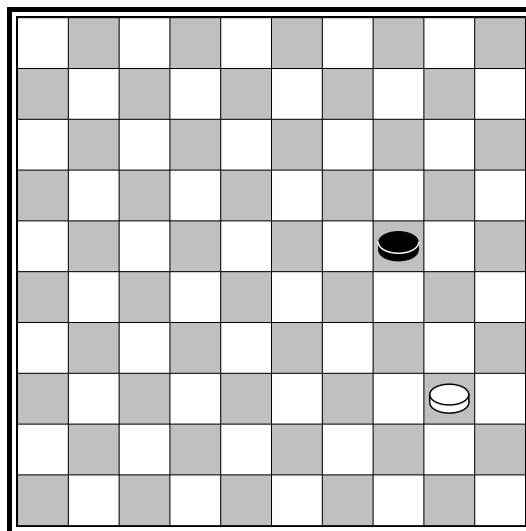

Diagram 100

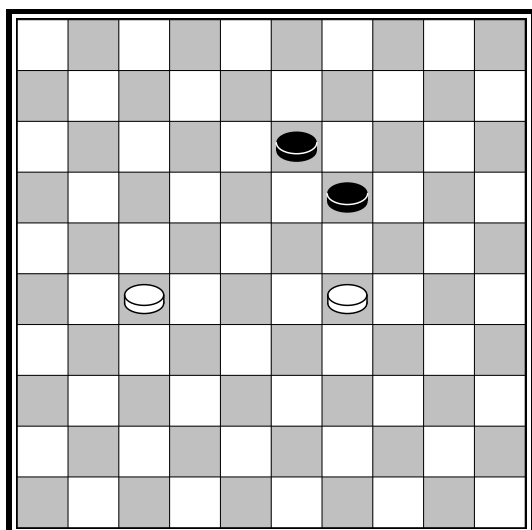

Diagram 101

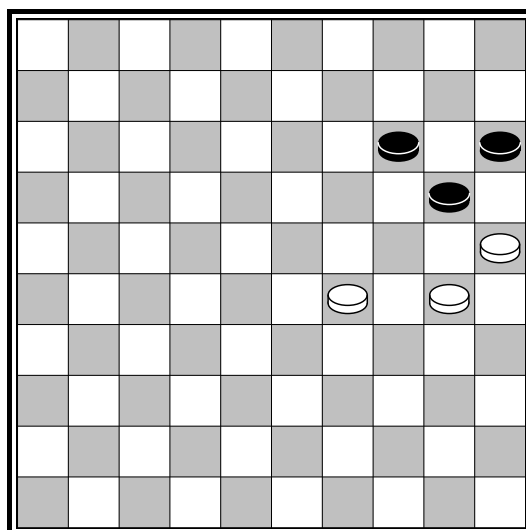

Diagram 102

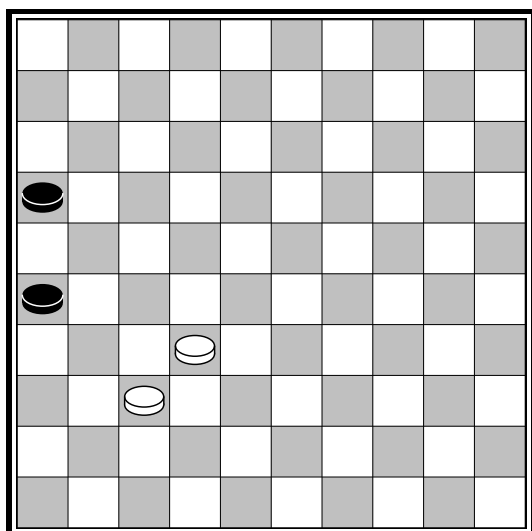

Diagram 103

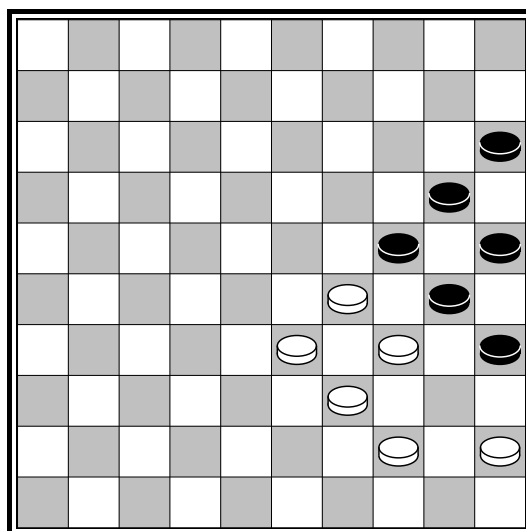

Diagram 104

Opdracht 3

Nu gaat wit de zwarte dam vastzetten! Probeer ze allemaal te vinden!

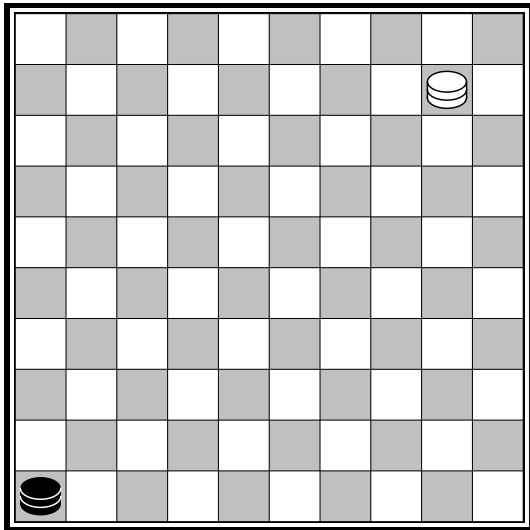

Diagram 105

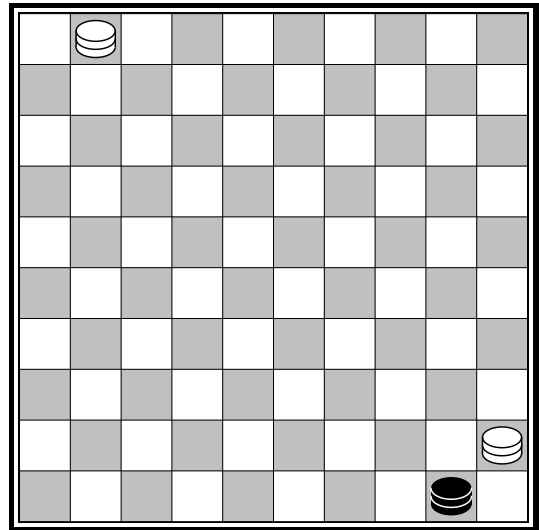

Diagram 106

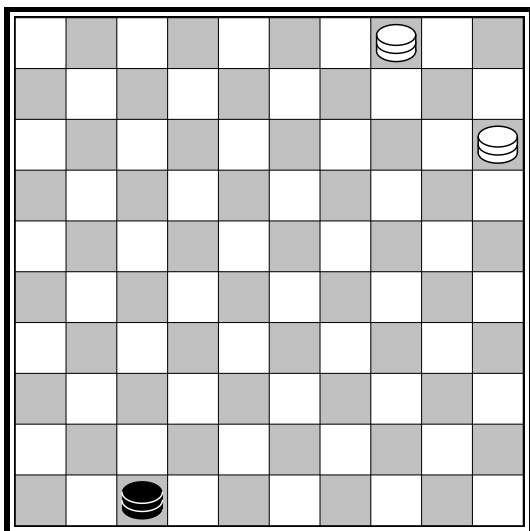

Diagram 107

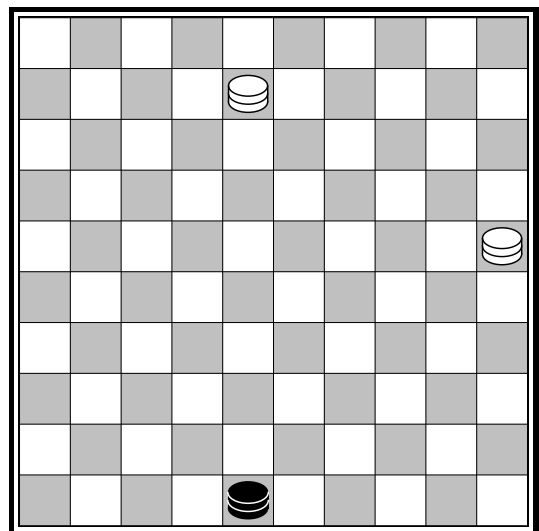

Diagram 108

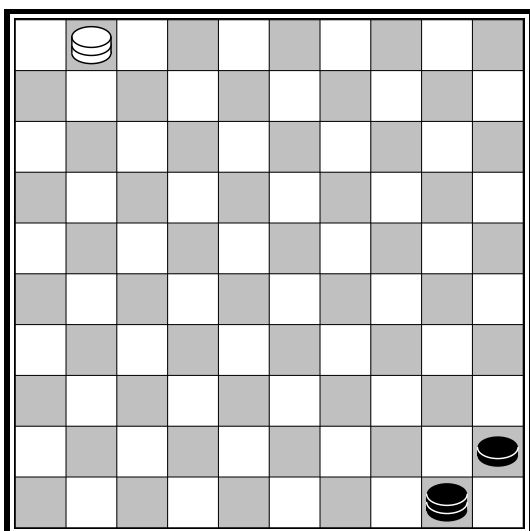

Diagram 109

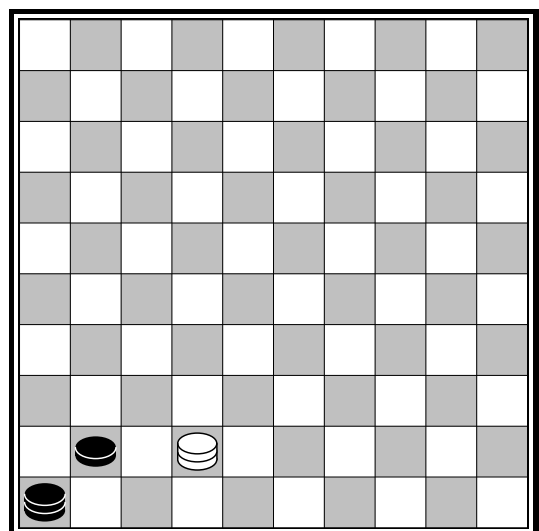

Diagram 110

Opdracht 4

Nu wordt het moeilijker. Wit speelt en zet zwart vast.

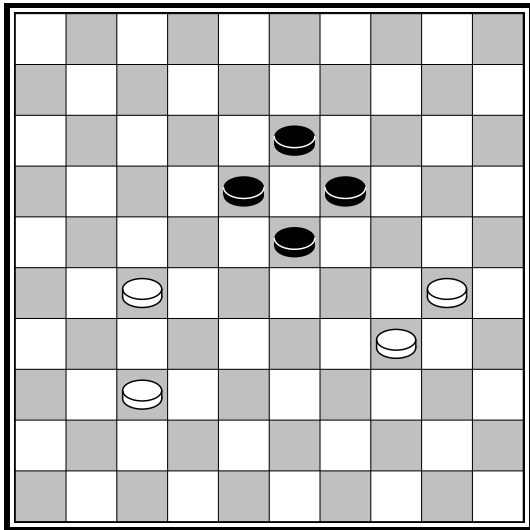

Diagram 111

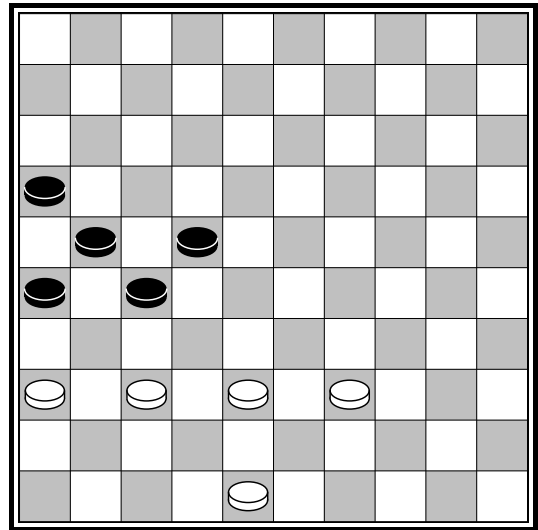

Diagram 112

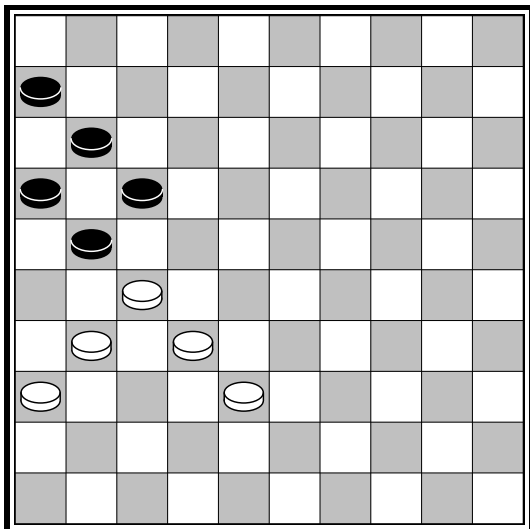

Diagram 113

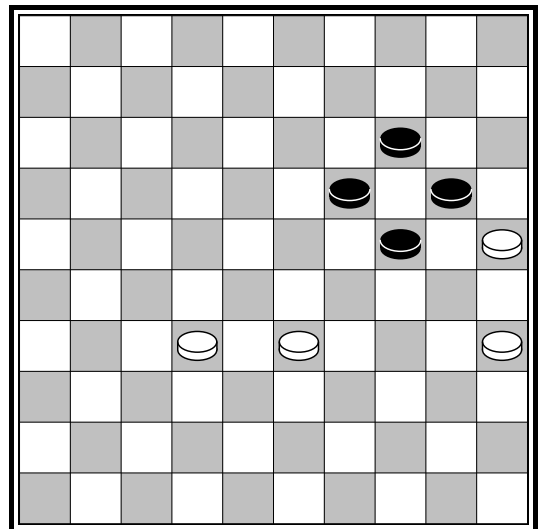

Diagram 114

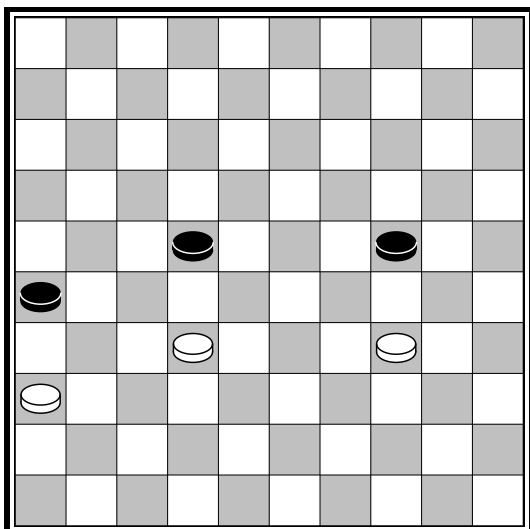

Diagram 115

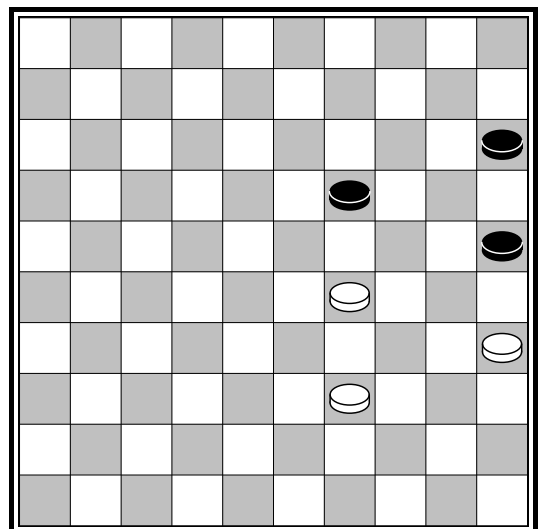
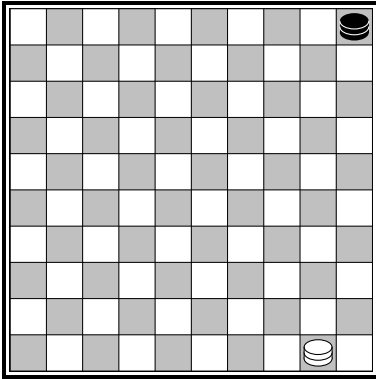

Diagram 116

Les 12 | 1-1: remise

Als beide spelers niet meer kunnen winnen, dan eindigt de partij in een gelijkspel. Bij het dammen wordt gelijkspel ook wel 'remise' genoemd. Beide spelers ontvangen bij remise 1 punt.



1. Beide spelers hebben een dam. Niemand kan meer winnen, want niemand geeft zomaar zijn dam weg! Remise!

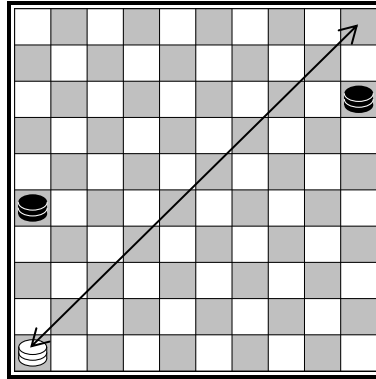

2. Ook nu is het remise, ook al heeft zwart een dam meer. Wit gaat continu in het hoekje staan en zwart kan de witte dam niet meer vangen.

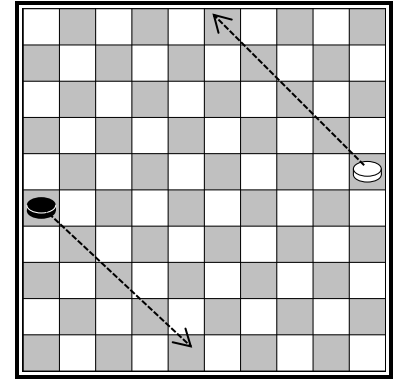

3. Zowel wit als zwart gaan naar dam rennen. De partij zal in remise eindigen.

→ Het is remise als beide spelers dat hebben overlegd of als ze niet meer van elkaar kunnen winnen, ook al heeft een speler meer schijven/dammen in het spel.

Opdracht 1

Wit aan zet en kan nog net ontsnappen met een remise. Zie jij hoe?

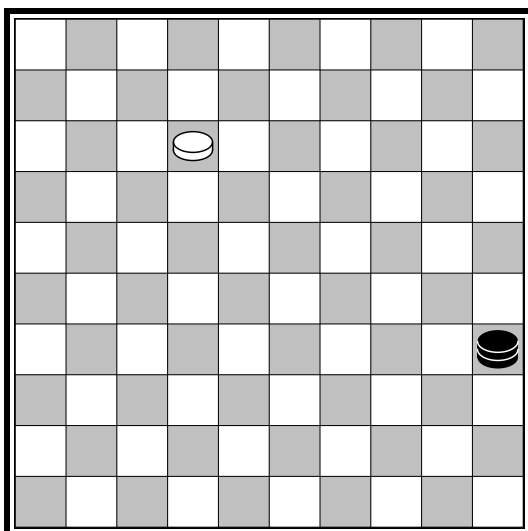

Diagram 117

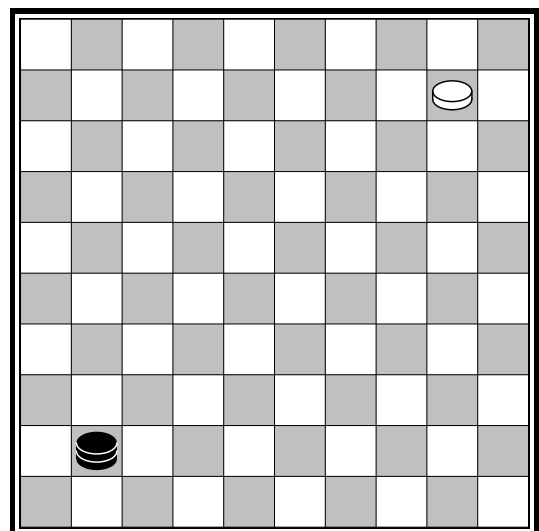

Diagram 118

Les 13 | Puzzelen in volle standen

In de vorige lessen heb je al veel geleerd over slaan, aanvallen, verdedigen en nog veel meer! Wat je geleerd hebt, ga je gebruiken in volle standen. Lees goed hoe de opdrachten gaan!

Opdracht 1

Wit kan in alle diagrammen ergens slaan. Probeer de slag te vinden!

Teken een pijltje bij de juiste slag.

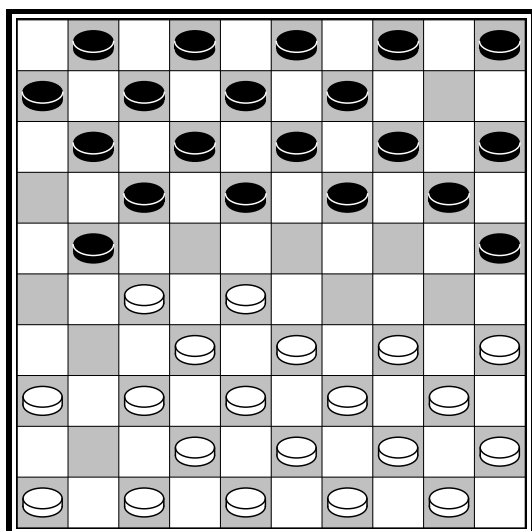

Diagram 119

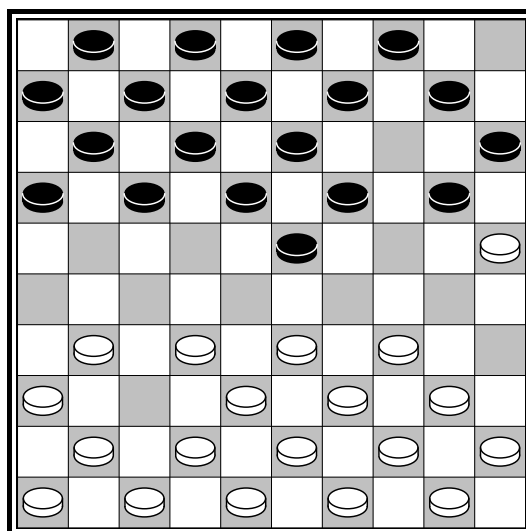

Diagram 120

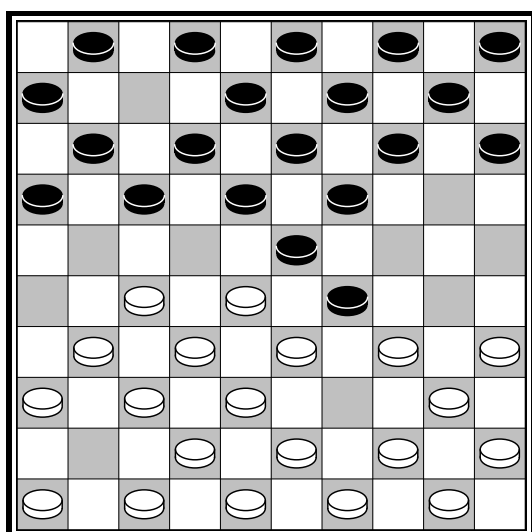

Diagram 121

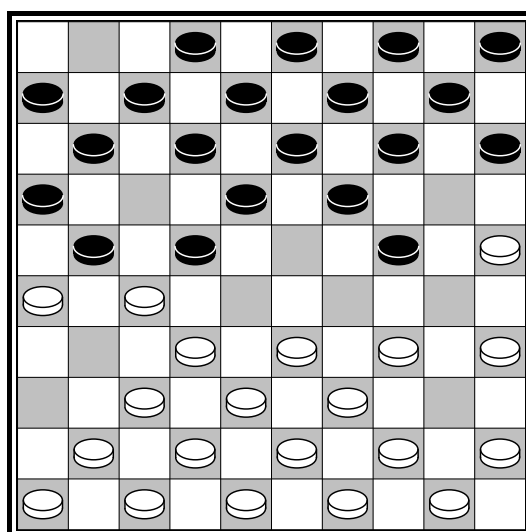

Diagram 122

Opdracht 2

Wit aan zet. Welke zet speel je? Moet wit aanvallen of verdedigen?

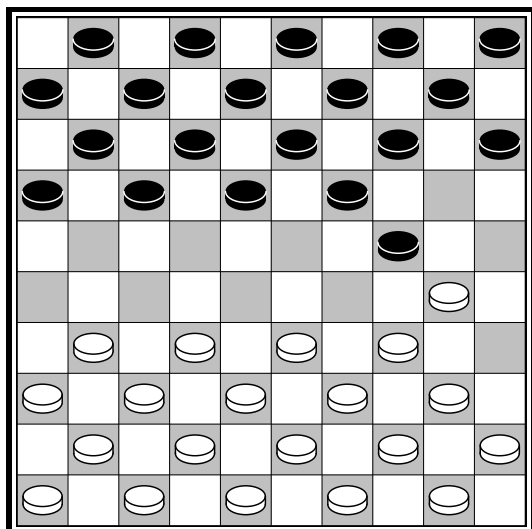

Diagram 123

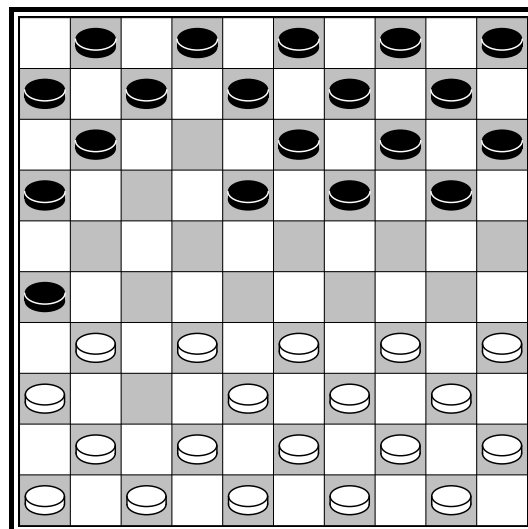

Diagram 124

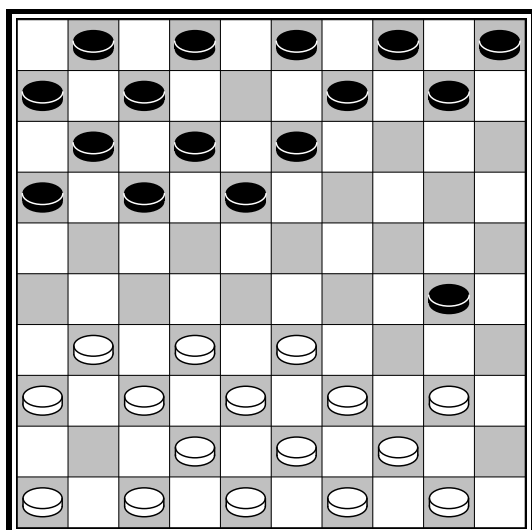

Diagram 125

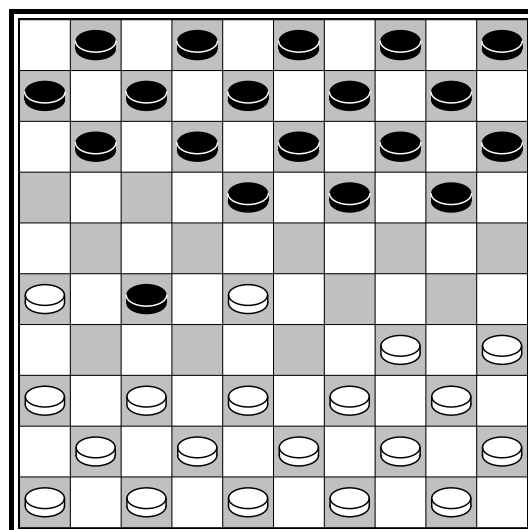

Diagram 126

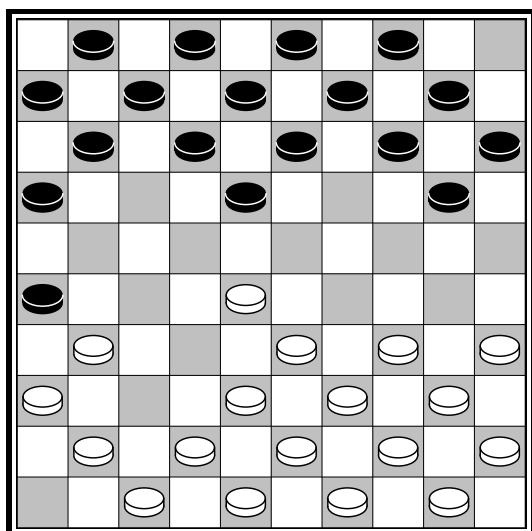

Diagram 127

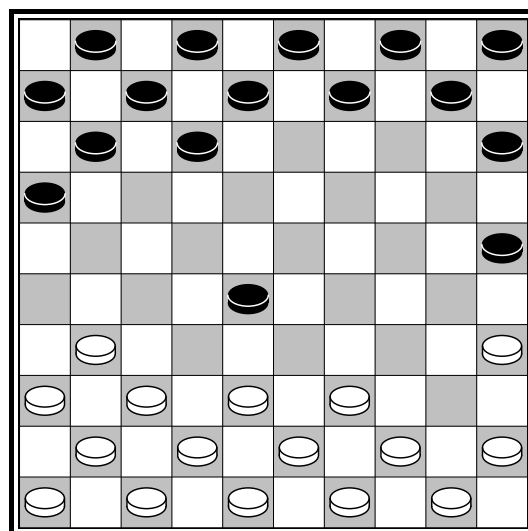

Diagram 128

Opdracht 3

Zoek de grote slag! Wit kan veel zwarte schijven slaan. Zie jij het ook?

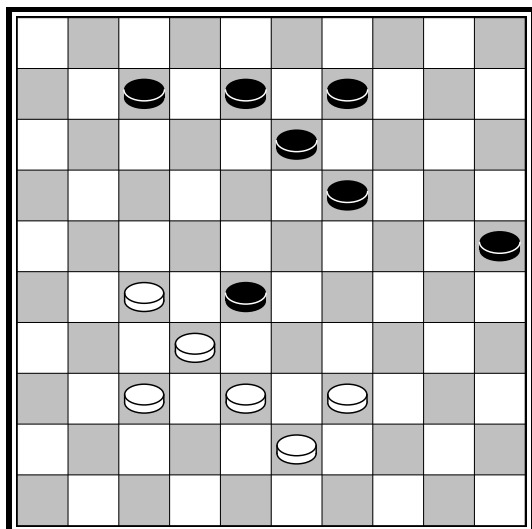

Diagram 129

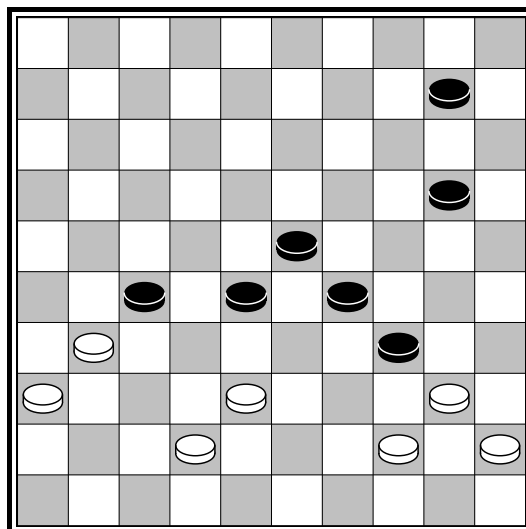

Diagram 130

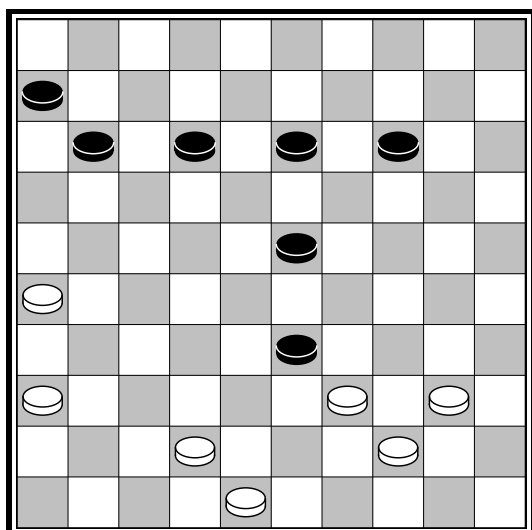

Diagram 131

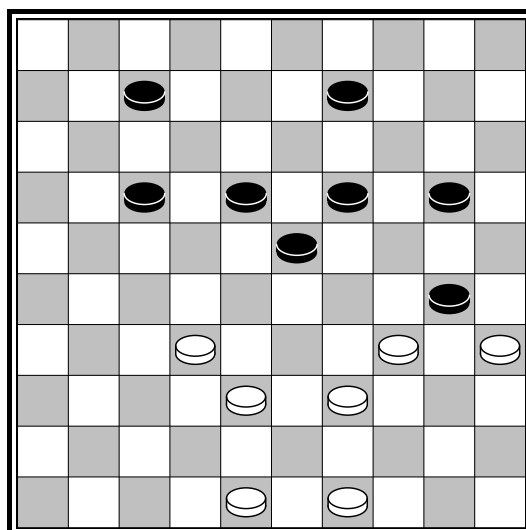

Diagram 132

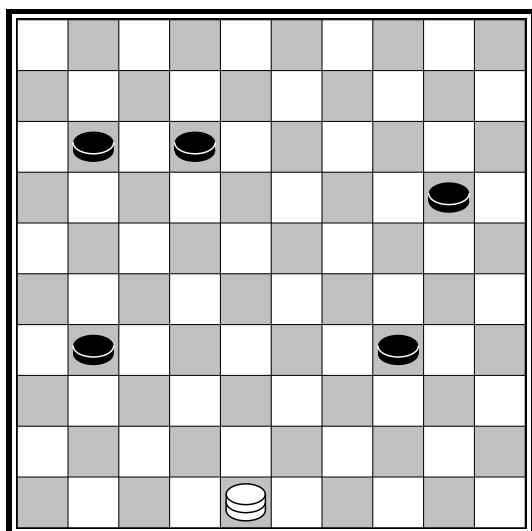

Diagram 133

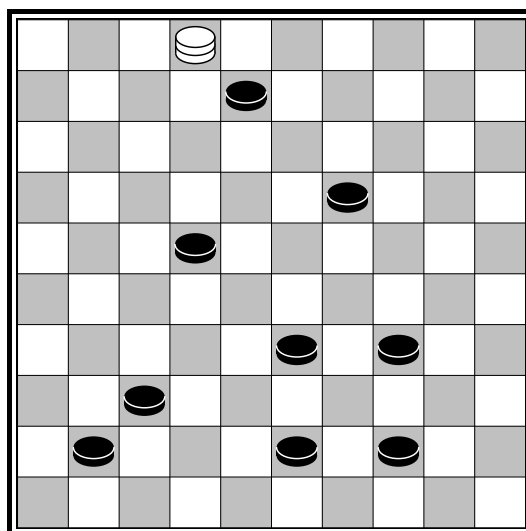

Diagram 134

Les 14 | Oefentest

Opdracht 1

Geef aan of de onderstaande regels goed of fout zijn.

	Goed	Fout
A. Het dambord telt 50 donkere velden	<input type="checkbox"/>	<input type="checkbox"/>
B. Zwart begint de partij	<input type="checkbox"/>	<input type="checkbox"/>
C. Je mag vooruit en achteruit slaan	<input type="checkbox"/>	<input type="checkbox"/>
D. Meerslag gaat niet voor	<input type="checkbox"/>	<input type="checkbox"/>
E. Bij remise krijg je een halve punt	<input type="checkbox"/>	<input type="checkbox"/>

Opdracht 2

Wat denk je dat de uitslag wordt? Wit is aan zet.

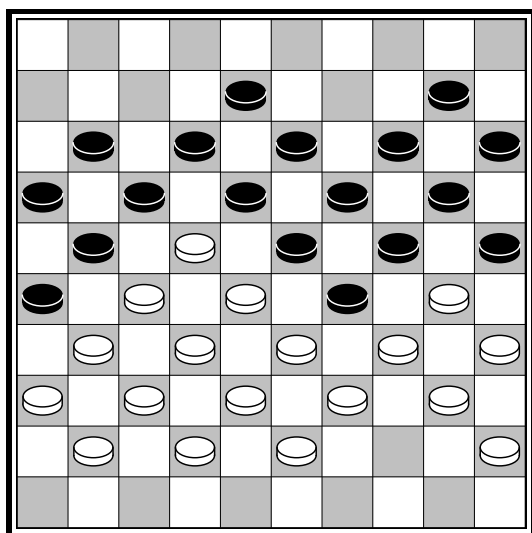

Diagram 135

- A. Wit wint
- B. Zwart wint
- C. Remise

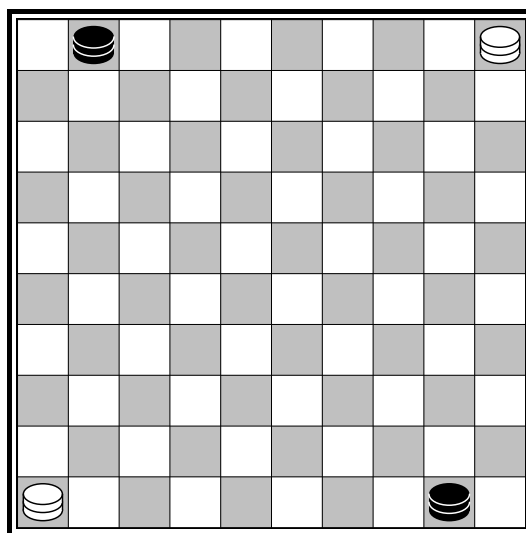

Diagram 136

- A. Wit wint
- B. Zwart wint
- C. Remise

Opdracht 3

Wit speelt en wint.

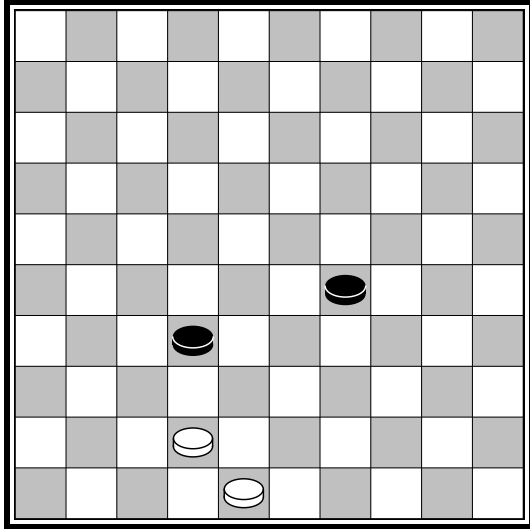

Diagram 137

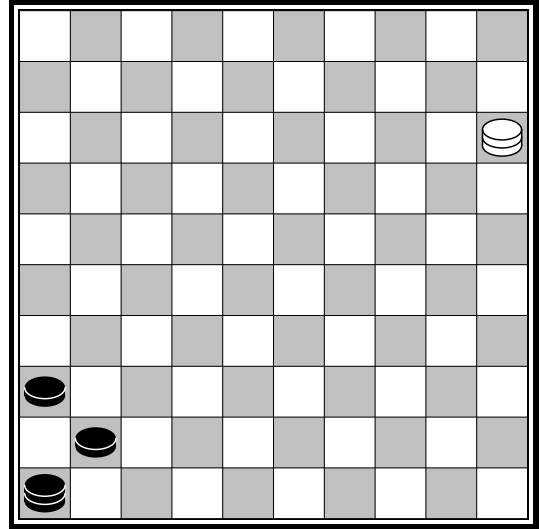

Diagram 138

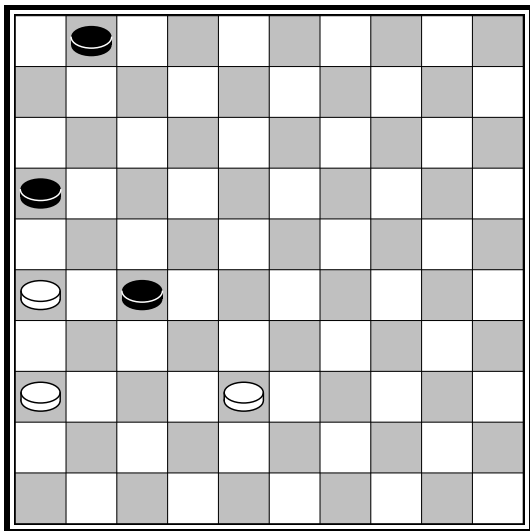

Diagram 139

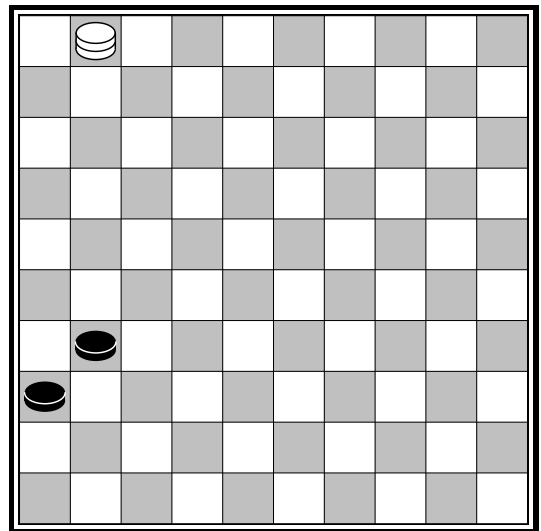

Diagram 140

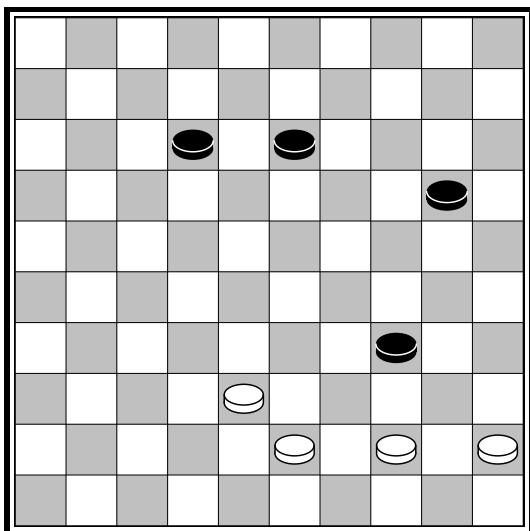

Diagram 141

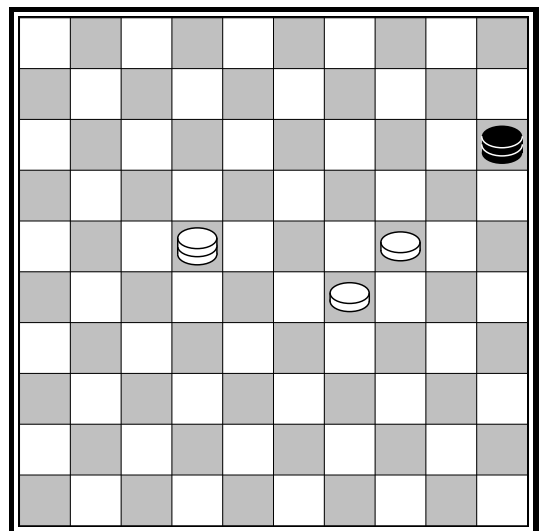

Diagram 142

Les 15 | Extra opgaven

Nog niet uitgeoefend? In les 15 kan je extra oefenen met diverse geleerde thema's, zoals slaan, vastzetten, aanvallen, verdedigen. Het is een open test.

De vraag bij alle diagrammen is: wit is aan zet, wat moet wit doen of wat is de beste zet?

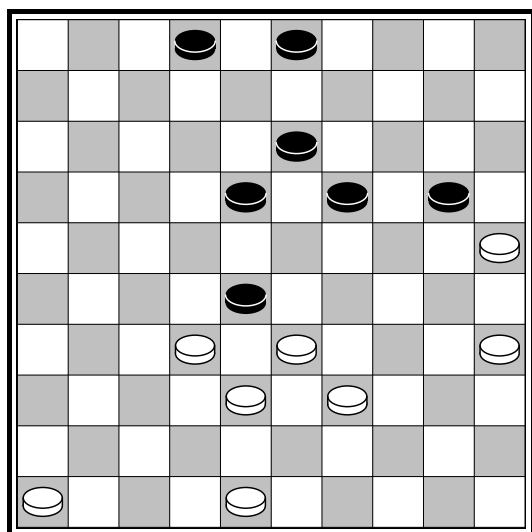

Diagram 143

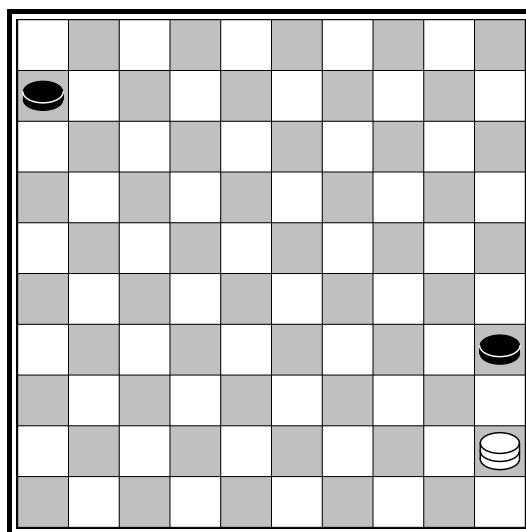

Diagram 144

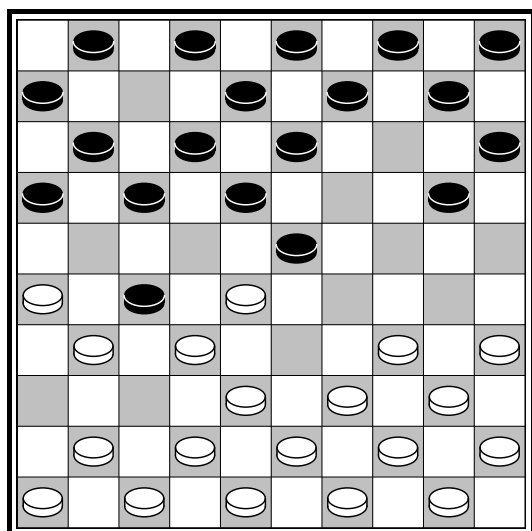

Diagram 145

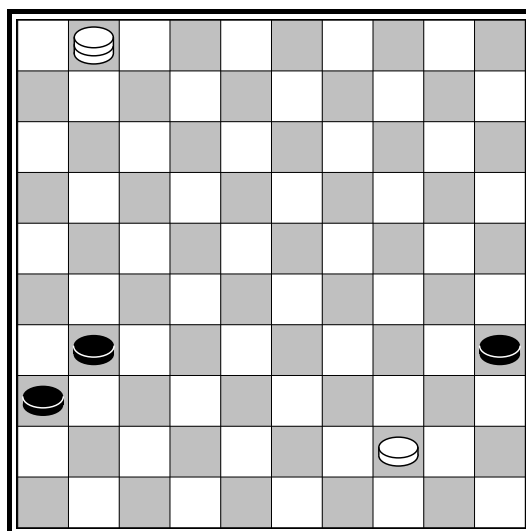

Diagram 146

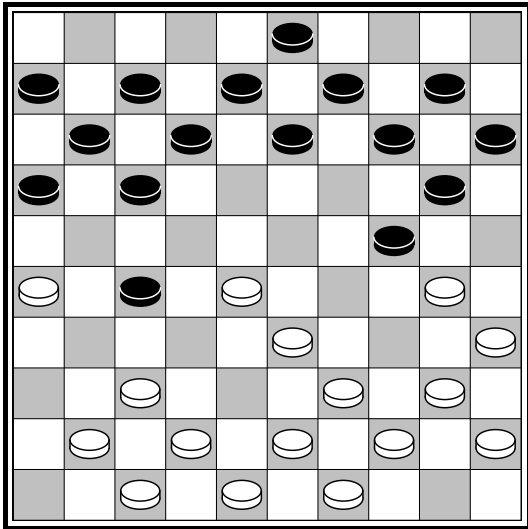

Diagram 147

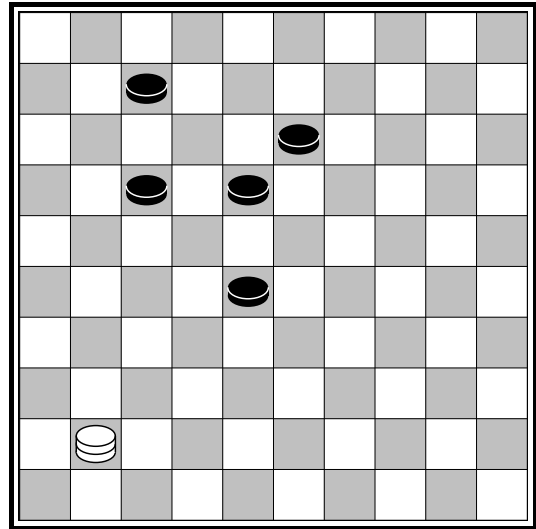

Diagram 148

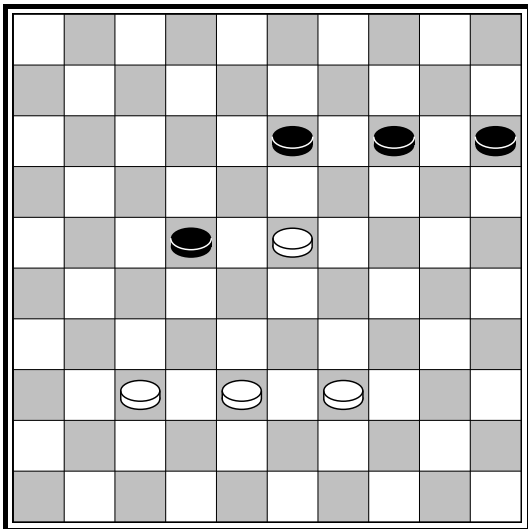

Diagram 149

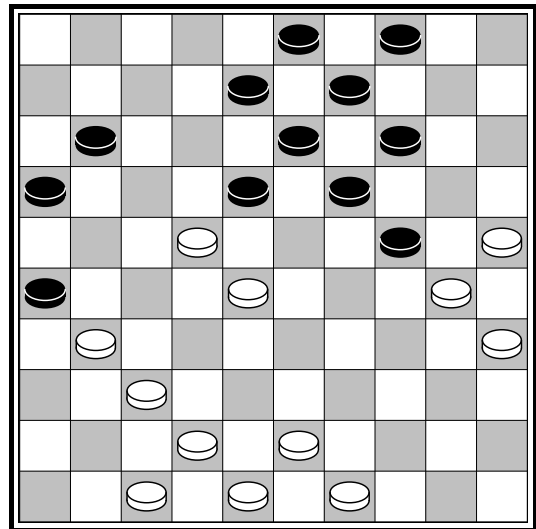

Diagram 150

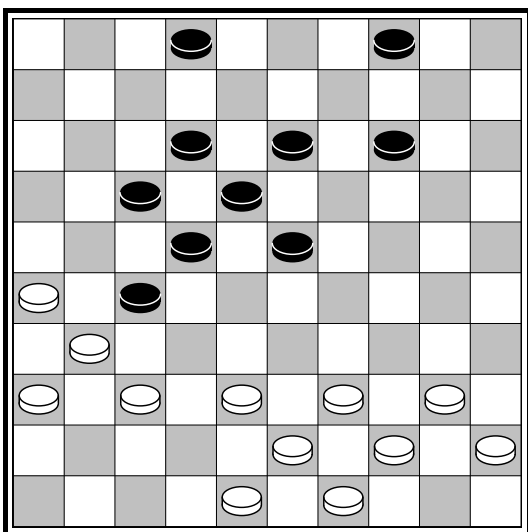

Diagram 151

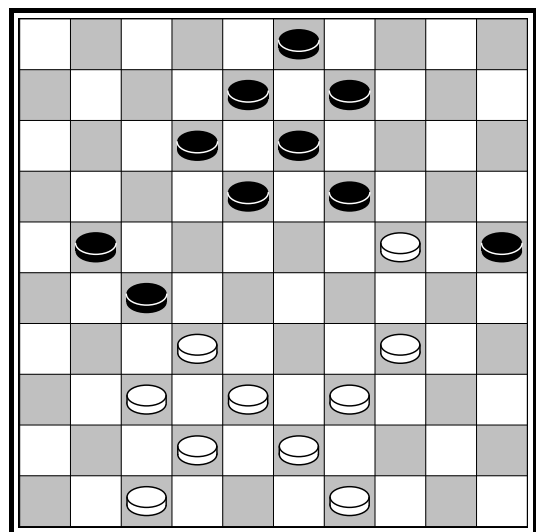

Diagram 152

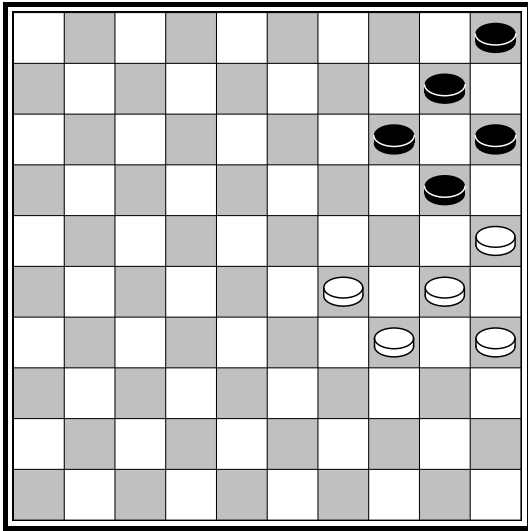

Diagram 153

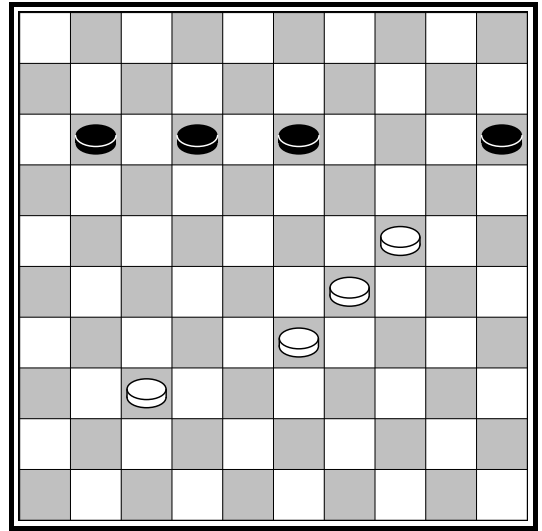

Diagram 154

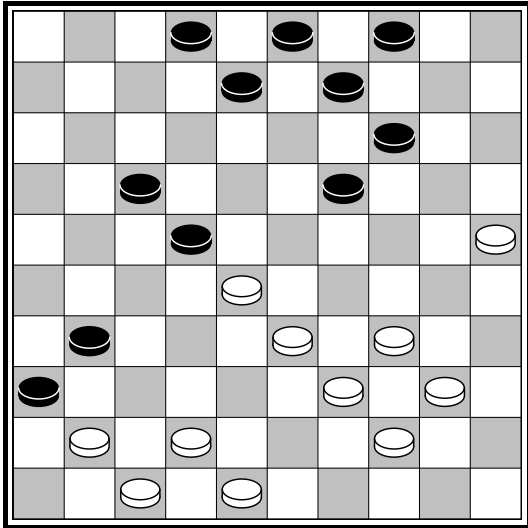

Diagram 155

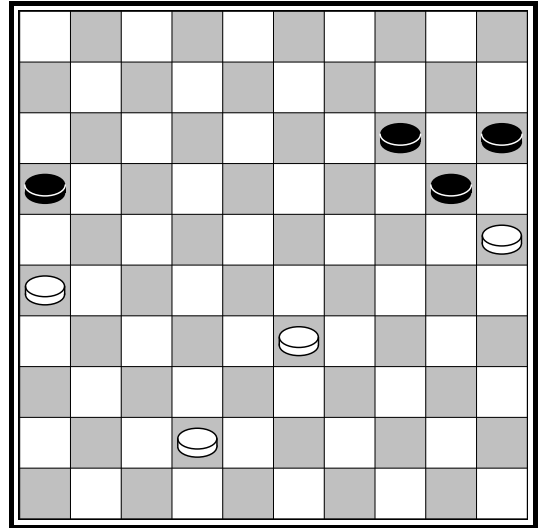

Diagram 156

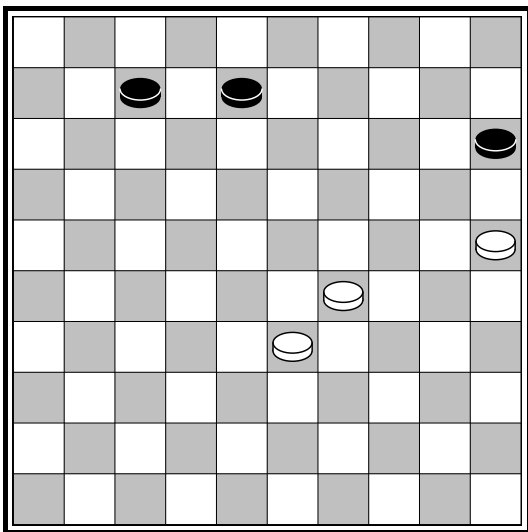

Diagram 157

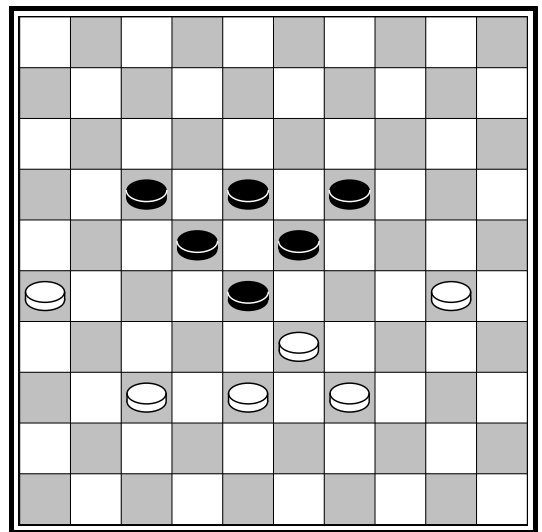

Diagram 158

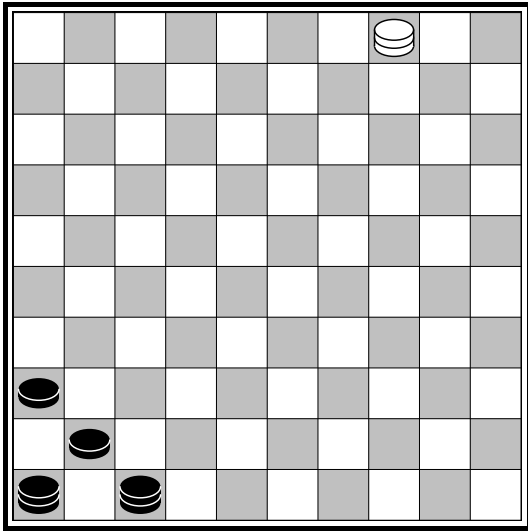

Diagram 159

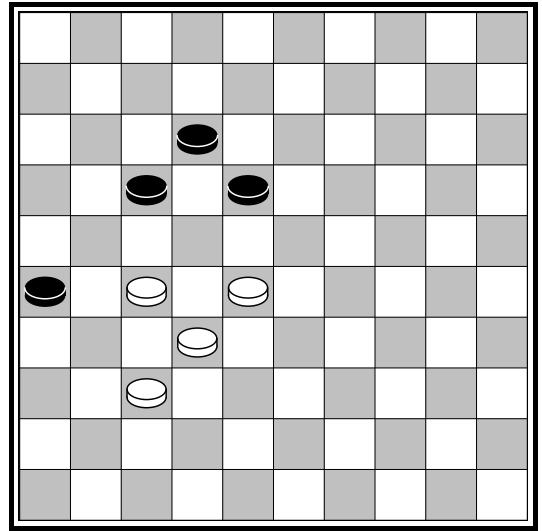

Diagram 160

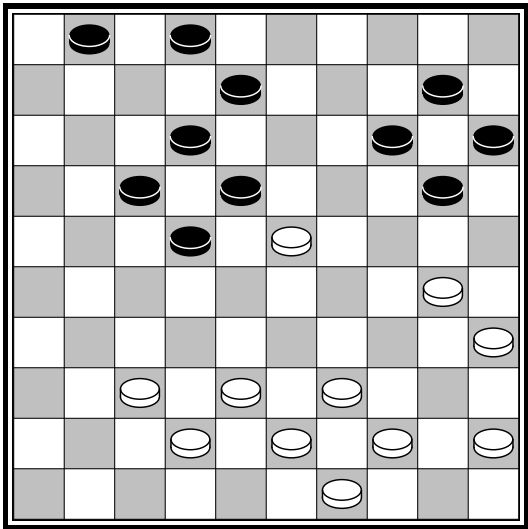

Diagram 161

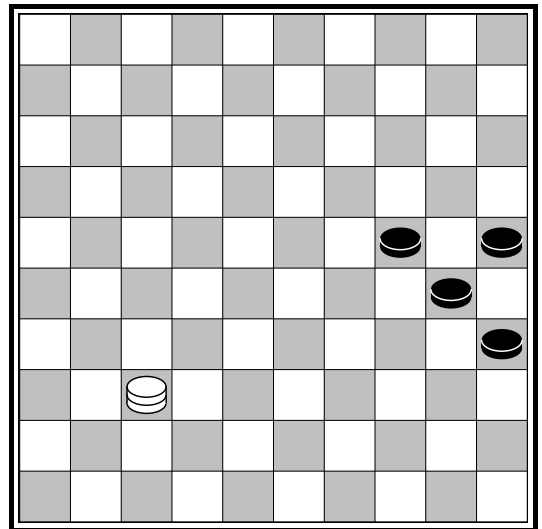

Diagram 162

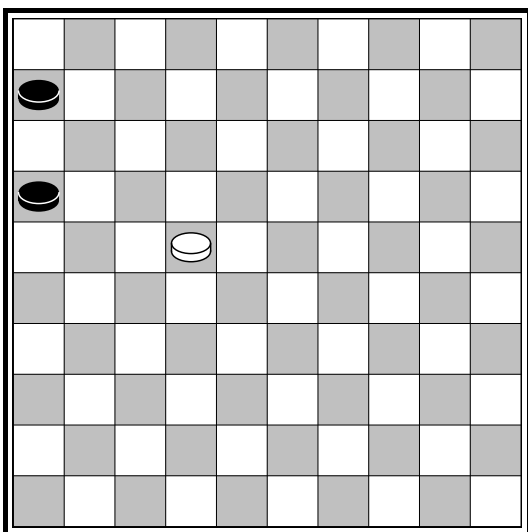

Diagram 163

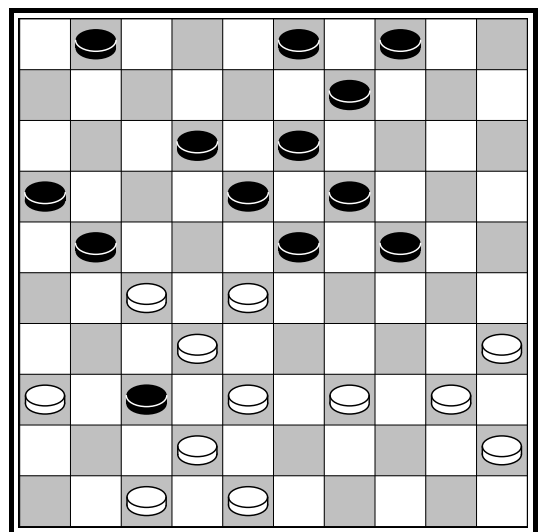

Diagram 164

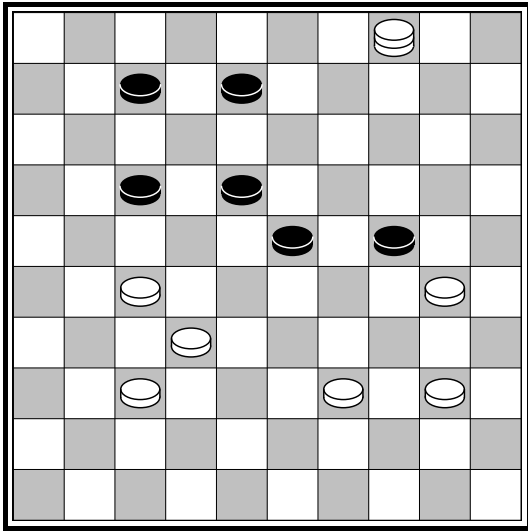

Diagram 165

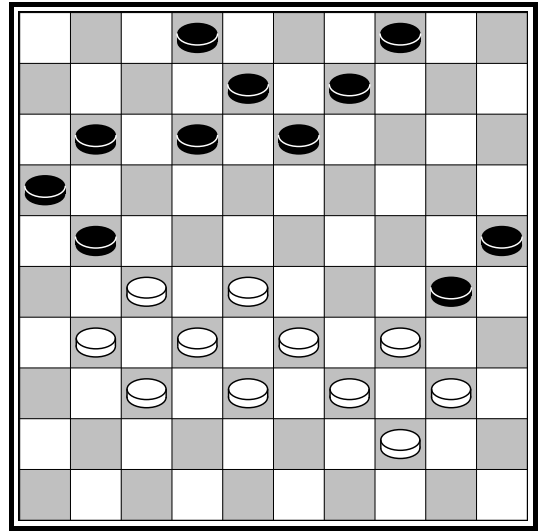

Diagram 166

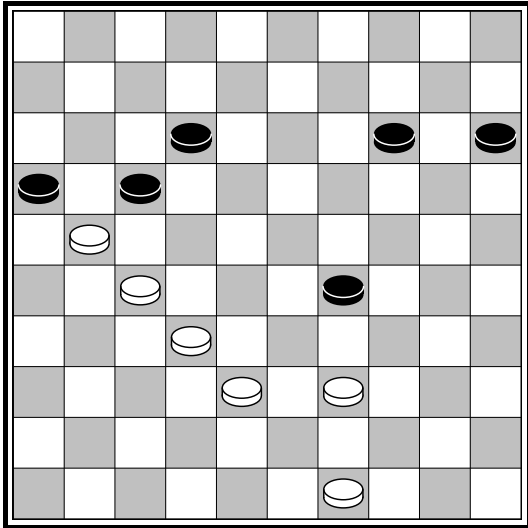

Diagram 167

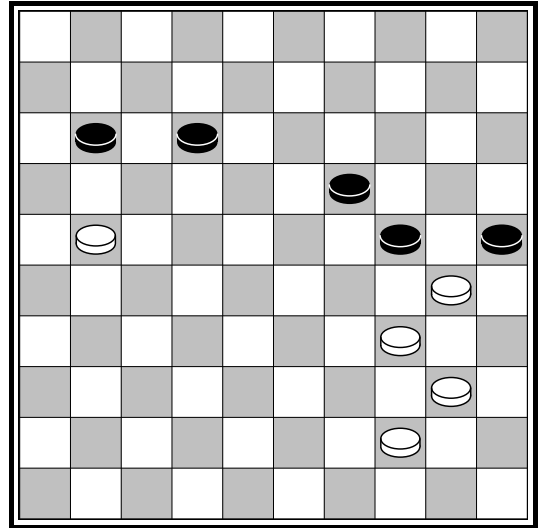

Diagram 168

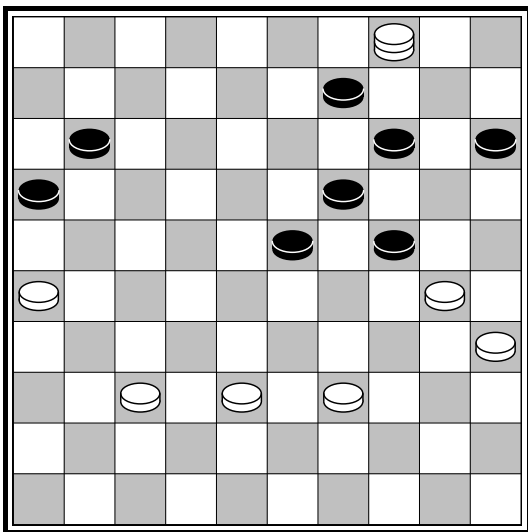

Diagram 169

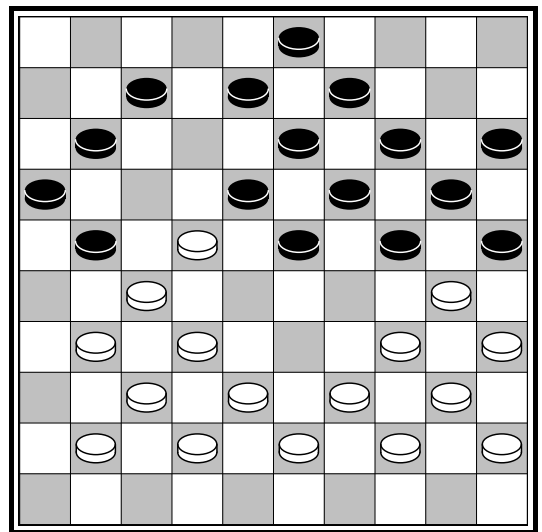

Diagram 170

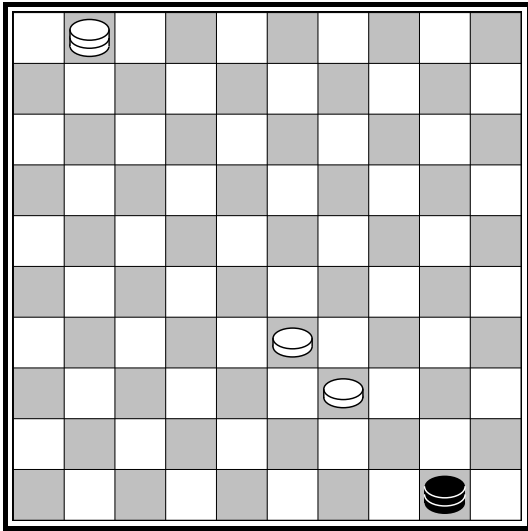

Diagram 171

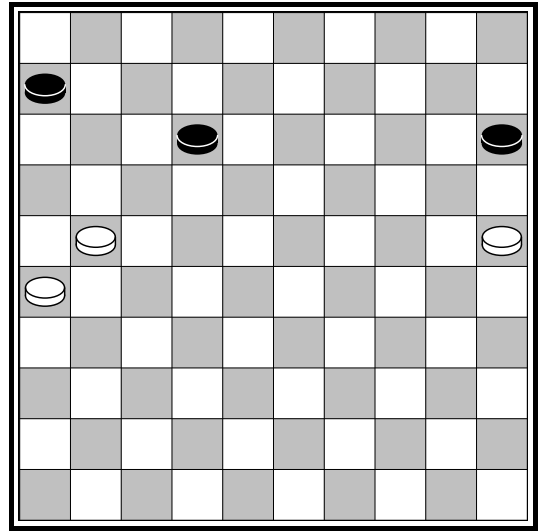

Diagram 172

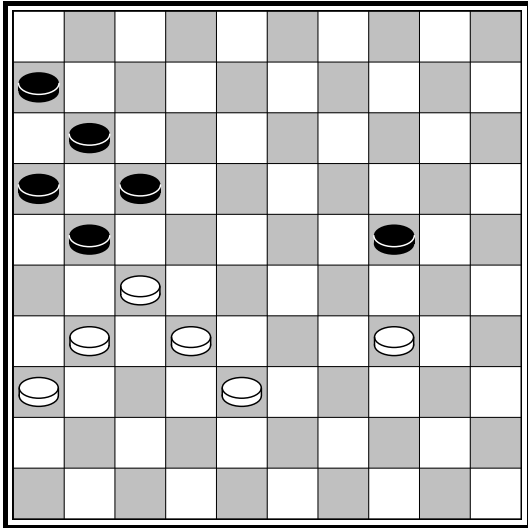

Diagram 173

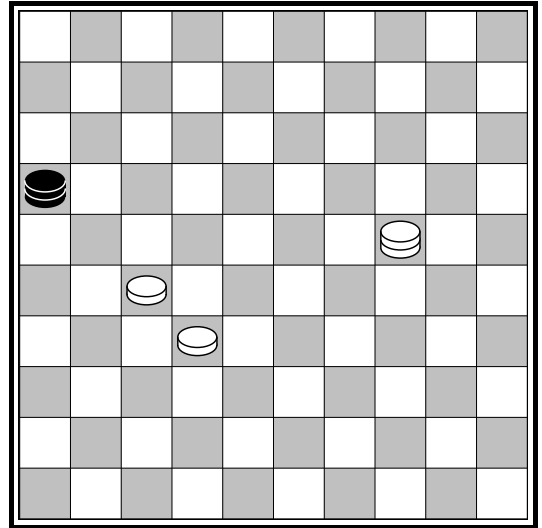

Diagram 174

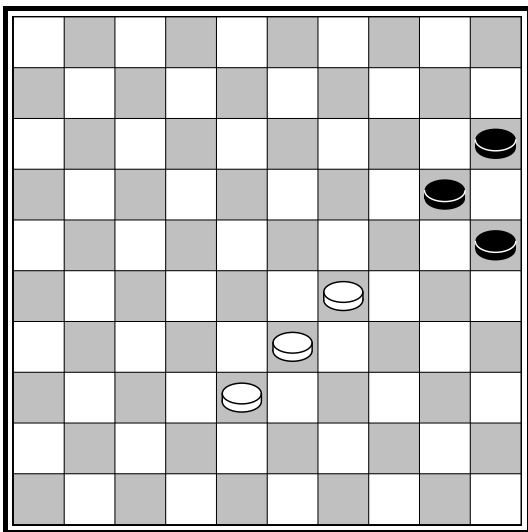

Diagram 175

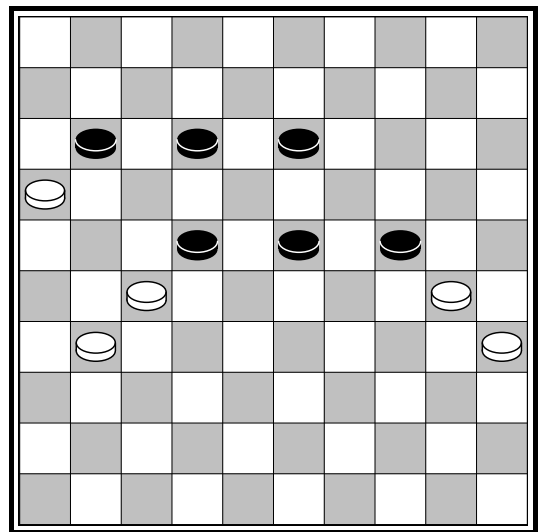

Diagram 176

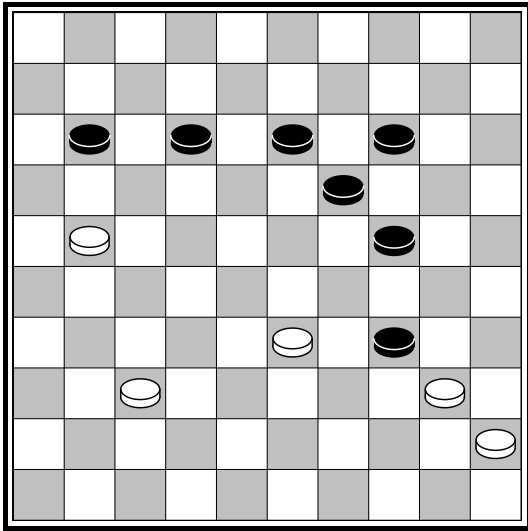

Diagram 177

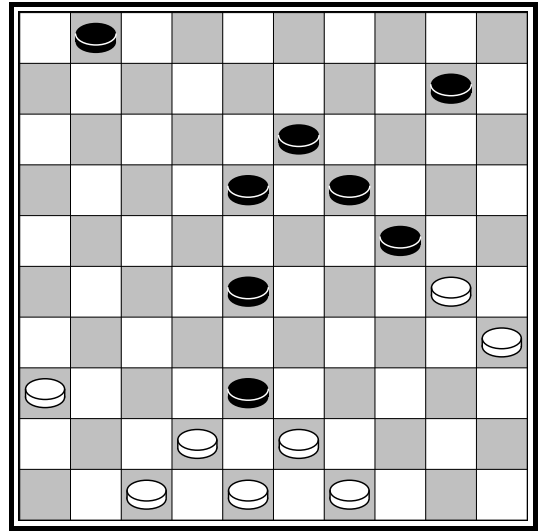

Diagram 178

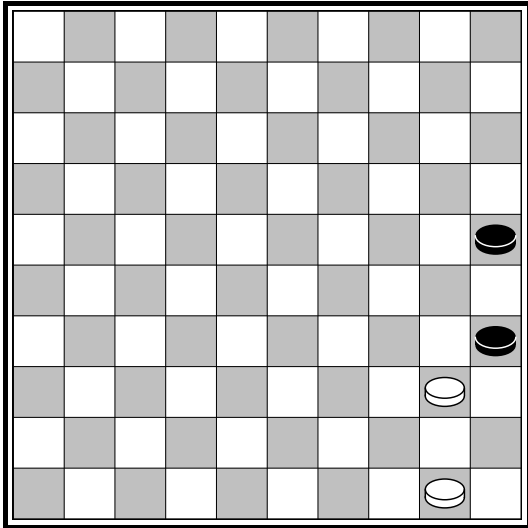

Diagram 179

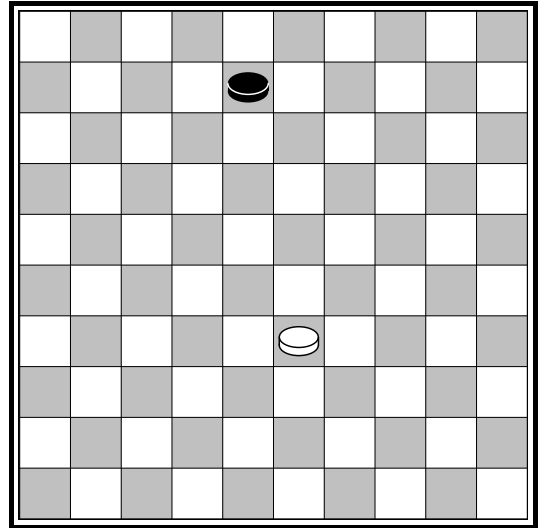

Diagram 180

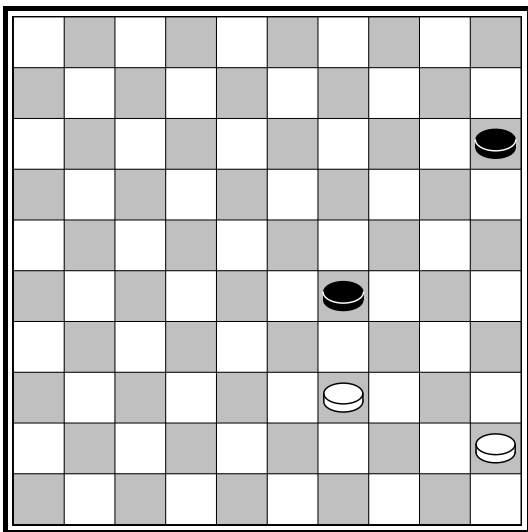

Diagram 181

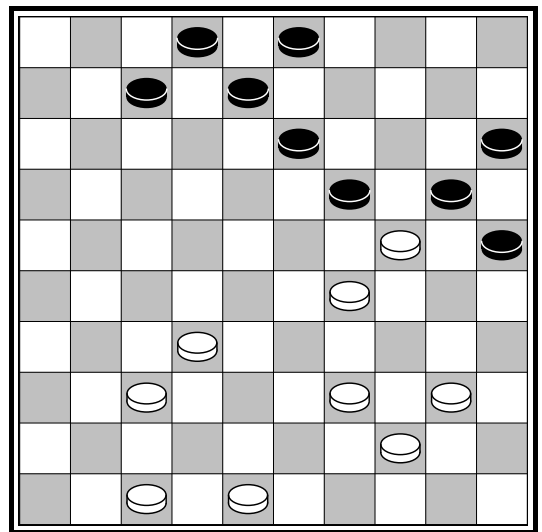

Diagram 182

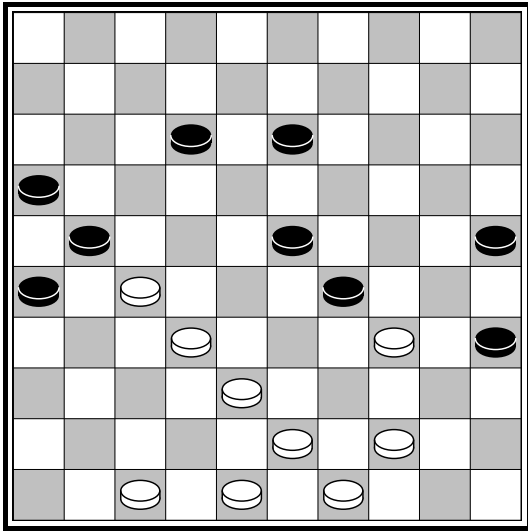

Diagram 183

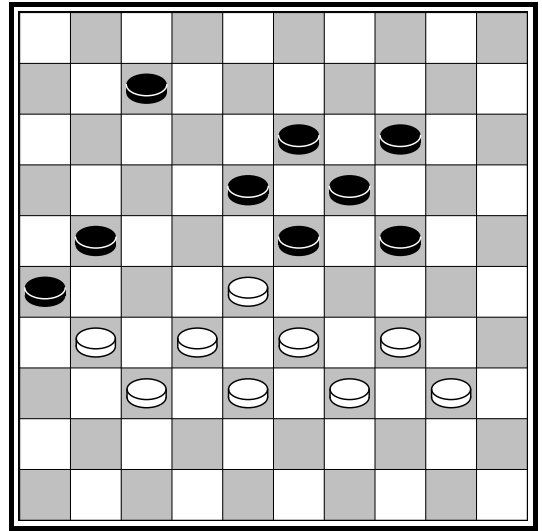

Diagram 184

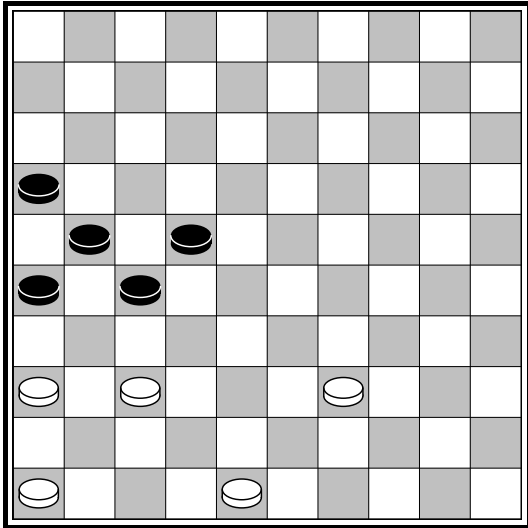

Diagram 185

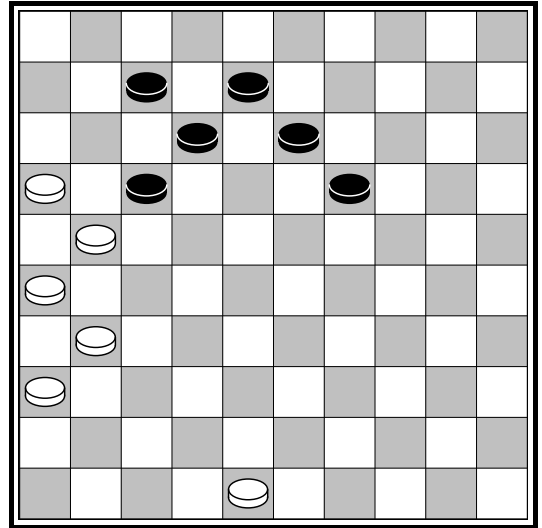

Diagram 186

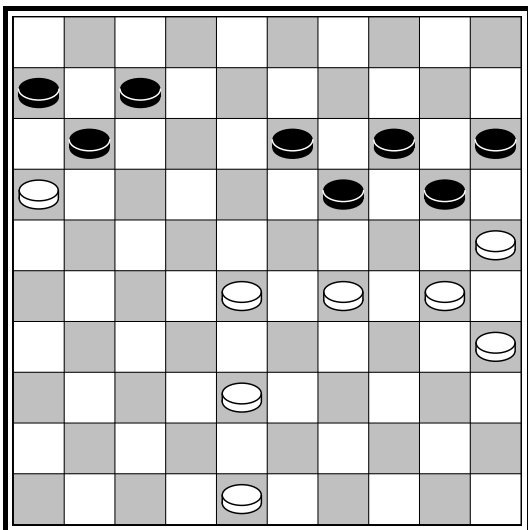

Diagram 187

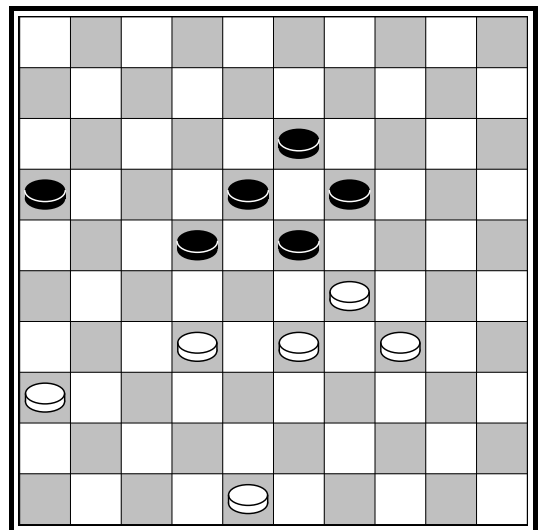

Diagram 188